



PASPORT ZELENĚ

Zhotovitel: Technická správa města Loun s. r. o.	Číslo smlouvy MULNCJ/33721/2022
Název plochy (ulice) alej Červený vrch	Parcely č. v k.ú. Dobroměřice 328/6, 328/5

Intenzitní třída údržby	I.	II.			Celkem (m ²)
výměra plochy (m ²)	2,130.00	4,941.00			7,071.00

travnaté plochy II. intenzita			4,941.00	m ²
květnaté louky			2,130.00	m ²

Provedené změny:

Datum provedení změny	původní plocha (m ²)	přípočet/odpočet (m ²)	nová plocha celkem
12/1/2021	0	0	0
2/1/2023	navýšení ploch květnatých luk o 2 130 m ² , snížení travnatých ploch II. intenzita o 2 130 m ²		

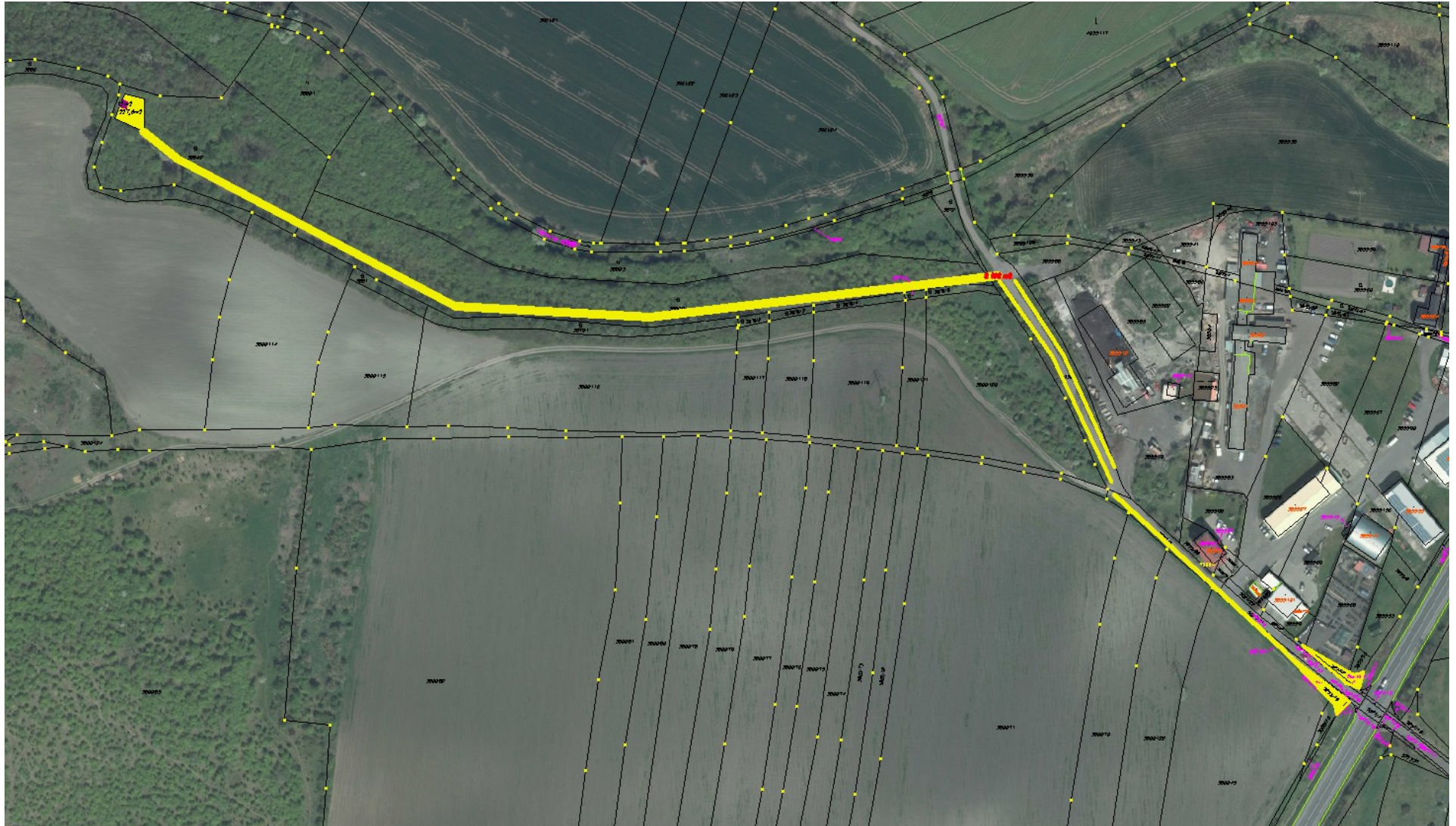

Pasport vyhotovil(a): Irena Riegerová, DiS.	Podpis:	Razítko organizace:	Datum:
--	---------	---------------------	--------



PASPORT ZELENĚ

Zhotovitel: Technická správa města Loun s. r. o.	Číslo smlouvy MULNCJ/33721/2022
Název plochy (ulice) Mělce - cesta k pomníku	Parcely č. v k.ú. Louny 3880/2, 3884/2, 5021/5, 18, 19, 20, 24, 31, 33; 5030, 5053/19, 5254/2

Intenzitní třída údržby	I.	II.			Celkem (m ²)
výměra plochy (m ²)	12.00	2,389.00			2,401.00

travnaté plochy		2,389.00 m ²
trvalkové záhony		12.00 m ²

Provedené změny:

Datum provedení změny	původní plocha (m ²)	přípočet/odpočet (m ²)	nová plocha celkem
2/1/2023			

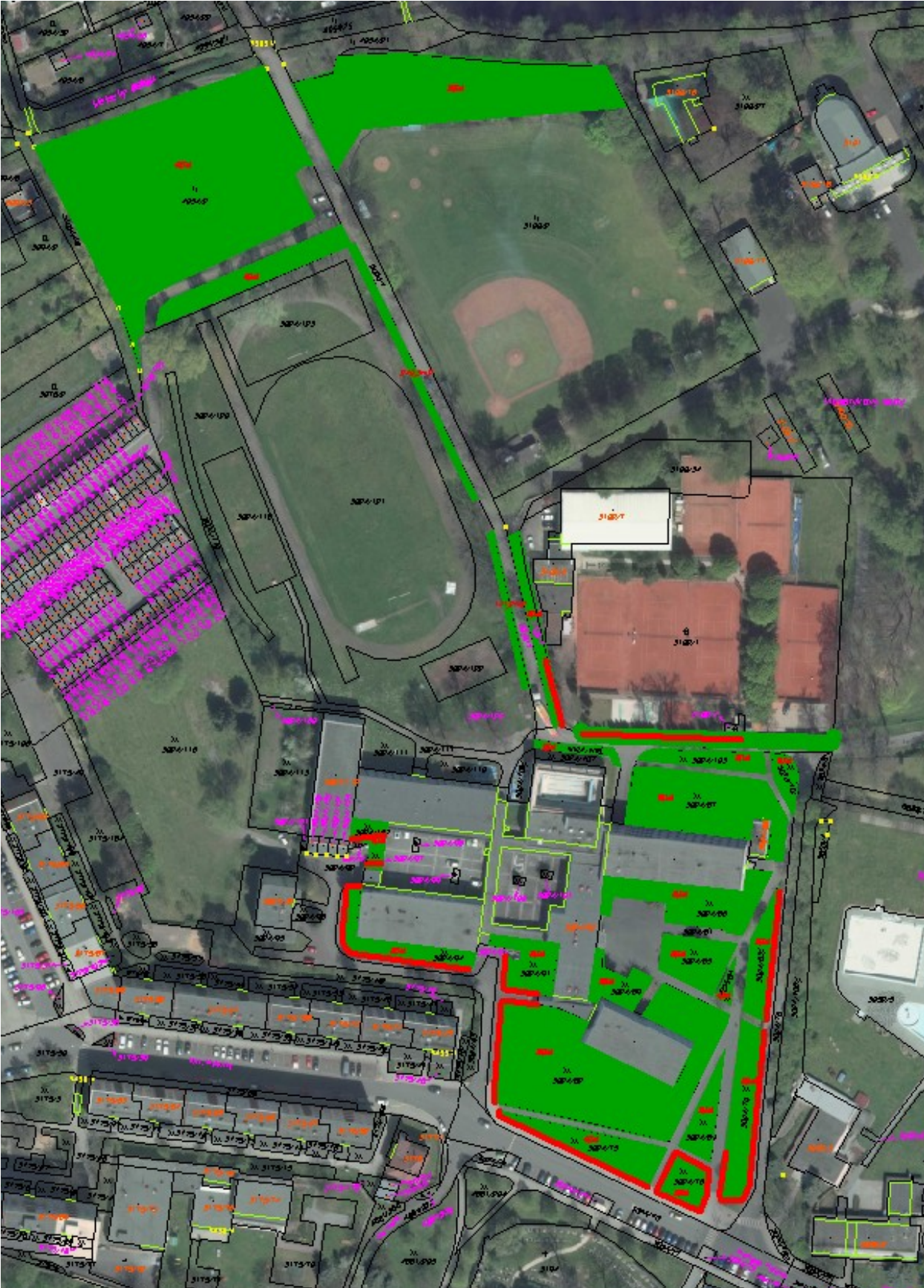

Pasport vyhotovil(a): Irena Riegerová, DiS.	Podpis:	Razítko organizace:	Datum:
--	---------	---------------------	--------



PASPORT ZELENĚ

Zhotovitel: Technická správa města Loun s. r. o.	Číslo smlouvy MULNCJ/33721/2022
Název plochy (ulice) okolí ZŠ Prokopa Holého	Parcely č. v k.ú. Louny 4054/2, 3100/2, 5034/1, 3024/108, 3024/105, 3024/102-103, 3024/87, 3024/82-86, 3024/89, 3024/79-80, 3024/75-76, 3024/91, 3024/94, 3024/162

Intenzitní třída údržby	I.	II.			Celkem (m ²)
výměra plochy (m ²)	16,236.30	0			16,236.30

travnaté plochy		15,726.30	m ²
živé ploty		445.00	m ²
keře a skupiny keřů		65.00	m ²
stromy			

Provedené změny:

Datum provedení změny	původní plocha (m ²)	přípočet/odpočet (m ²)	nová plocha celkem
12/1/2021	0	0	0
2/1/2023	navýšení ploch živých plotů o 190 m ² , snížení travnatých ploch o 190 m ²		

Pasport vyhotovil(a): Irena Riegerová, DiS.	Podpis:	Razítko organizace:	Datum:
--	---------	---------------------	--------

PASPORT ZELENĚ

Zhotovitel: Technická správa města Loun s. r. o.	Číslo smlouvy MULNCJ/33721/2022
Název plochy (ulice) okolí ZŠ Přemyslovců	Parcely č. v k.ú. Louny 2842/98, 2842/461-463, 2842/458-459, 2842/96, 2842/404, 2842/82, 2861/1, 2861/3-5, 2842/465- 466

Intenzitní třída údržby	I.	II.			Celkem (m ²)
výměra plochy (m ²)	11,695.30	0			11,695.30

travnaté plochy				11,043.30	m ²
živé ploty				311.00	m ²
keře a skupiny keřů				341.00	m ²
stromy					
plocha pro venčení psů		X		1,120.00	m ²

Provedené změny:

Datum provedení změny	původní plocha (m ²)	přípočet/odpočet (m ²)	nová plocha celkem
11/12/2021	0	0	0
2/1/2023	11,668.90	26.40	11,695.30

Pasport vyhotovil(a): Irena Riegerová, DiS.	Podpis:	Razítko organizace:	Datum:
--	---------	---------------------	--------

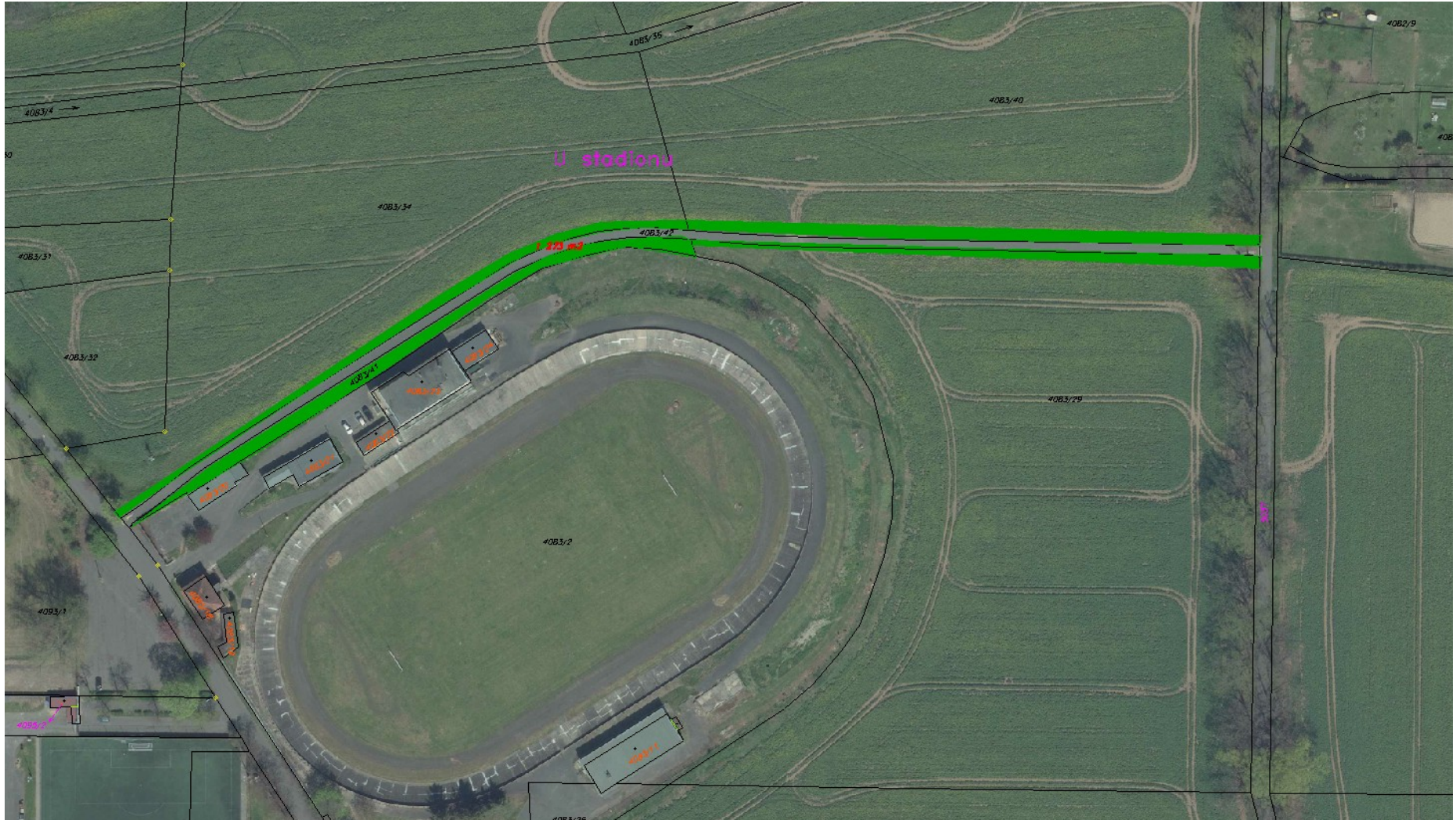

PASPORT ZELENĚ

Zhotovitel: Technická správa města Loun s. r. o.	Číslo smlouvy MULNCJ/33721/2022
Název plochy (ulice) Propoj ul. K Velodromu a ul. Dobroměřická	Parcely č. v k.ú. Louny 4083/29, 34, 40, 41

Intenzitní třída údržby	I.	II.			Celkem (m ²)
výměra plochy (m ²)	1,273.00	0.00			1,273.00

travnaté plochy		1,273.00 m ²
-----------------	--	-------------------------

Provedené změny:

Datum provedení změny	původní plocha (m ²)	přípočet/odpočet (m ²)	nová plocha celkem
2/1/2023			

Pasport vyhotovil(a): Irena Riegerová, DiS.	Podpis:	Razítko organizace:	Datum:
--	---------	---------------------	--------

Přehled pasportů zeleně lokalita A:

Pasport zeleně	I. intenzita	II. intenzita
alej Červený vrch	2,130.00	4,941.00
alej Vzdechů	7,398.30	
Lounská tůňka	1,209.40	
Masarykovy sady	53,806.90	17,840.00
nám. Benedikta Rejta	10,956.60	
nám. Zschopau	4,056.60	
okolí Penny Marketu	1,056.60	
okolí ZČ Prokopa Holého	16,236.30	
okolí ZŠ Přemyslovců	11,695.30	
pěší zóna Široká	5,317.40	1,393.00
sídlíště Březinova	10,286.40	
stará vodárna, ul. Pobřežní, ul. P Obrovce	7,676.00	
Suzdalské nám.	5,315.60	
ul. Dobroměřická	1,621.20	6,122.00
ul. Havlíčkova	1,046.00	
ul. Holubova a prof. Krátkého	321.00	
ul. K Velodromu	5,490.80	
ul. Kosmonautů	11,185.50	
ul. Kpt. Nálepky	15,353.00	
ul. Lucemburků	3,436.00	
ul. Mělecká a okolí Finských domků	14,448.80	
ul. Na Losech		3,500.13
ul. Petra Obrovce, ul. Prokopa Holého	9,201.80	
ul. Parašutisů	1,207.90	
ul. Postoloprtská + Lidl	8,824.60	
ul. Přemyslovců	18,173.20	
ul. Přemyslovců a Švermova	18,172.20	
ul. SNP a 17. listopadu	11,453.80	
ul. Tomanova	2,860.80	875.00
ul. Vavřince z Březové	2,399.20	
ul. Zeměšská	2,028.80	
ul. Želivského	1,393.20	
výstaviště - břeh řeky	856.00	
Mělce - cesta k pomníku	12.00	2,389.00
Propoj ul. K Velodromu a ul. Dobroměřická	1,273.00	
ul. Dalimilova	659.10	
ul. J. Želivského, Z. Bradatého, Prof. Krátkého	361.00	
ul. Na Losech II.	235.00	
ul. Postoloprtská	327.90	
ul. SNP	156.60	
výměra m² celkem:	269,639.80	37,060.13
	306,699.93	

Předpokládaný počet stromů, které budou během roku upravovány, je dán počtem 100 ks.



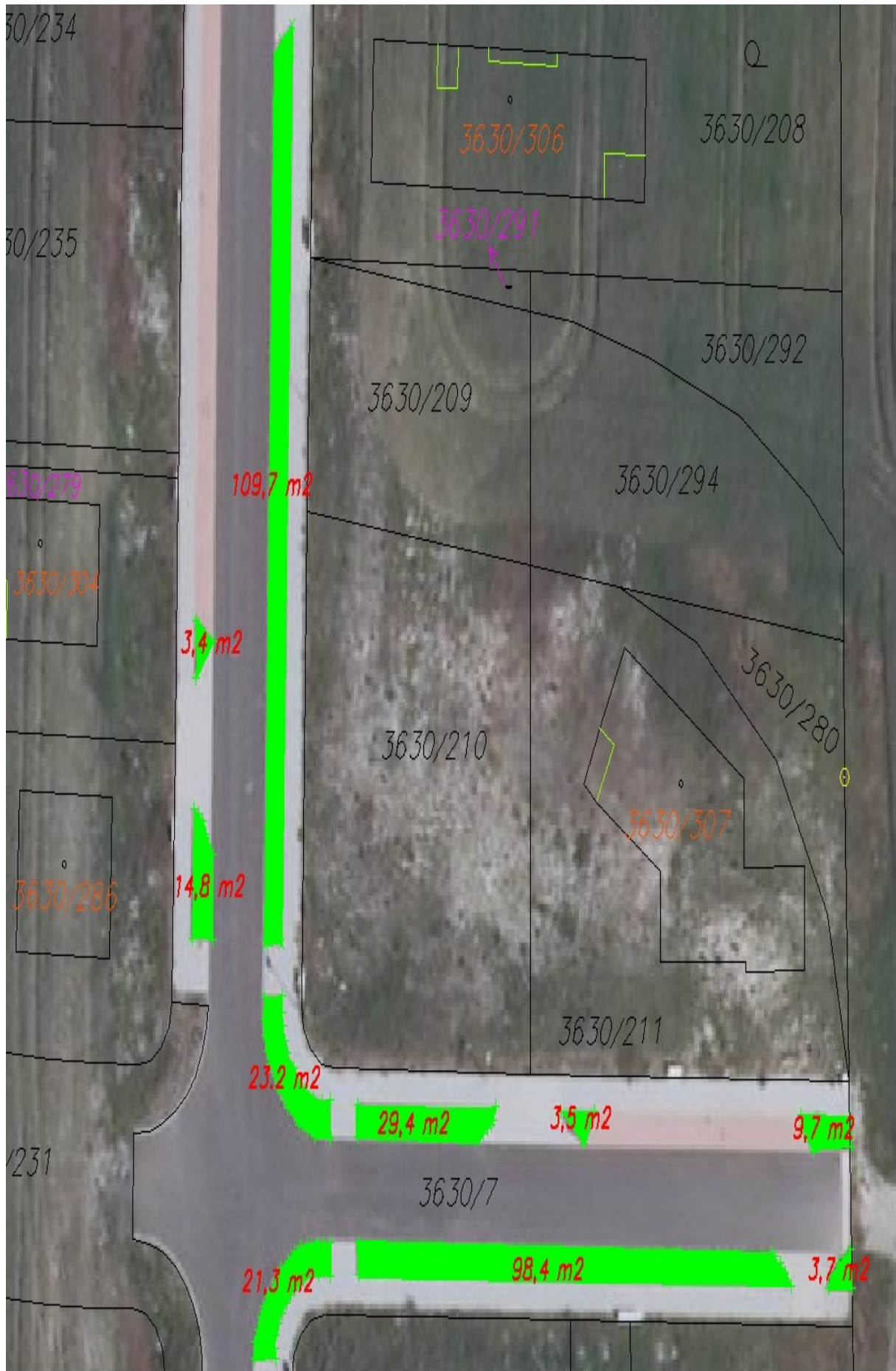







PASPORT ZELENĚ

Zhotovitel: Technická správa města Loun s. r. o.	Číslo smlouvy MULNCJ/33721/2022
Název plochy (ulice) Ul. Dalimilova	Parcely č. v k.ú. Louny 3630/7, 3630/67

Intenzitní třída údržby	I.	II.			Celkem (m ²)
výměra plochy (m ²)	659.10	0.00			659.10
Travnaté plochy 					659.1 m ²

Provedené změny:

Datum provedení změny	původní plocha (m ²)	přípočet/odpočet (m ²)	nová plocha celkem
2/1/2023	0.00	0	0.00

Pasport vyhotovil(a): Riegerová Irena, DiS.	Podpis:	Razítko organizace:	Datum:
--	---------	---------------------	--------

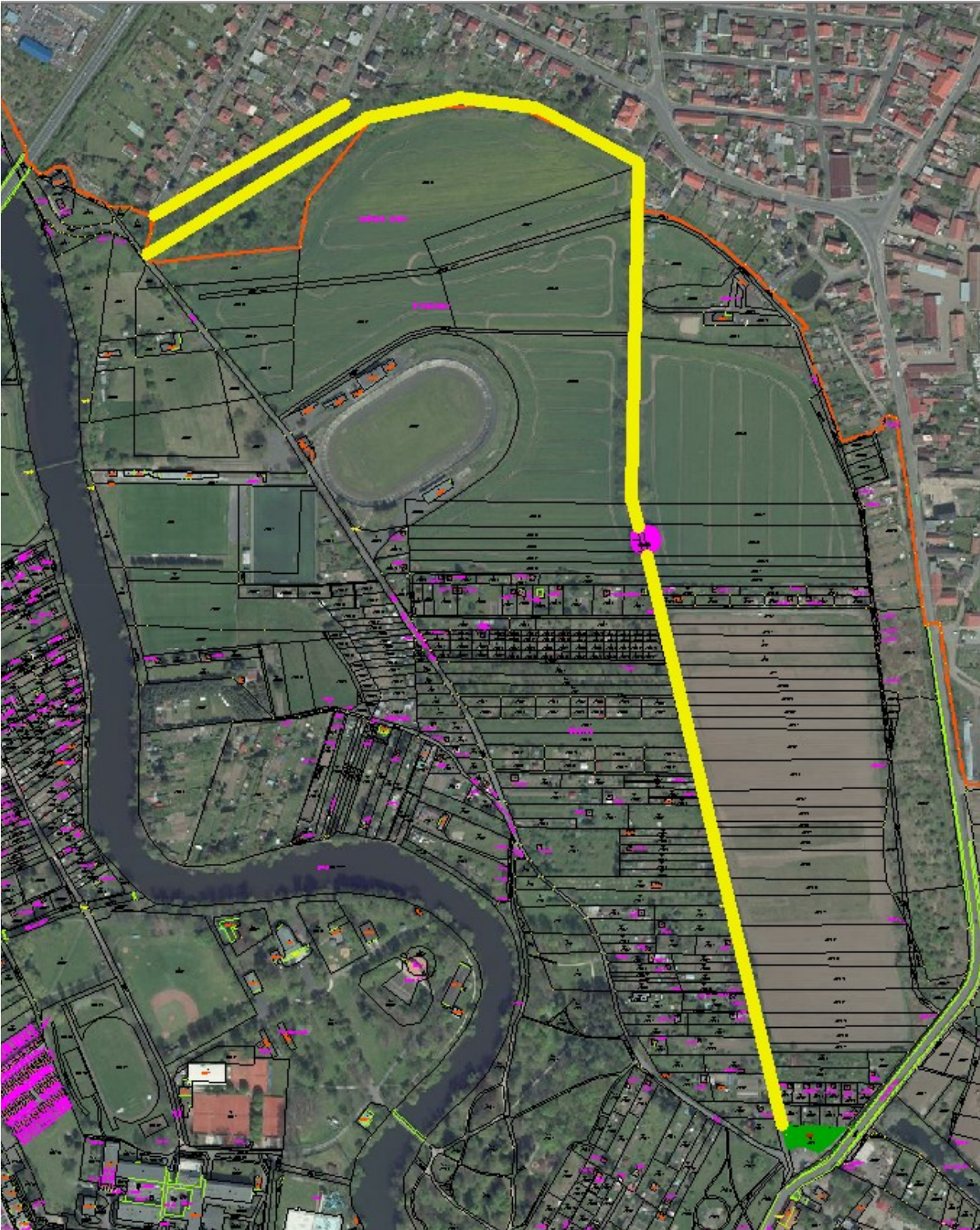

PASPORT ZELENĚ

Zhotovitel: Technická správa města Loun s. r. o.	Číslo smlouvy MULNCJ/33721/2022
Název plochy (ulice) ul. Dobroměřická	Parcely č. v k.ú. Louny 4245, 5037, 77/118, 635

Intenzitní třída údržby	I.	II.			Celkem (m ²)
výměra plochy (m ²)	1,621.20	6,122.00			7,743.20

travnaté plochy I. intenzita			1,159.20 m ²
travnaté plochy II. intenzita			6,122.00 m ²
květnatá louka			452.00 m ²
keře a skupiny keřů			10.00 m ²
stromy			

Provedené změny:

Datum provedení změny	původní plocha (m ²)	přípočet/odpočet (m ²)	nová plocha celkem
12/1/2021	0	0	0
2/1/2023	navýšení plochy květnaté louky o 452 m ² , snížení travnatých ploch II. intenzity o 452 m ²		

Pasport vyhotovil(a): Irena Riegerová, DiS.	Podpis:	Razítko organizace:	Datum:
--	---------	---------------------	--------

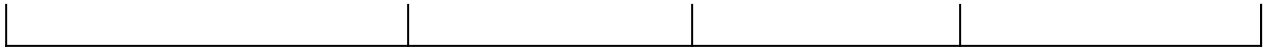

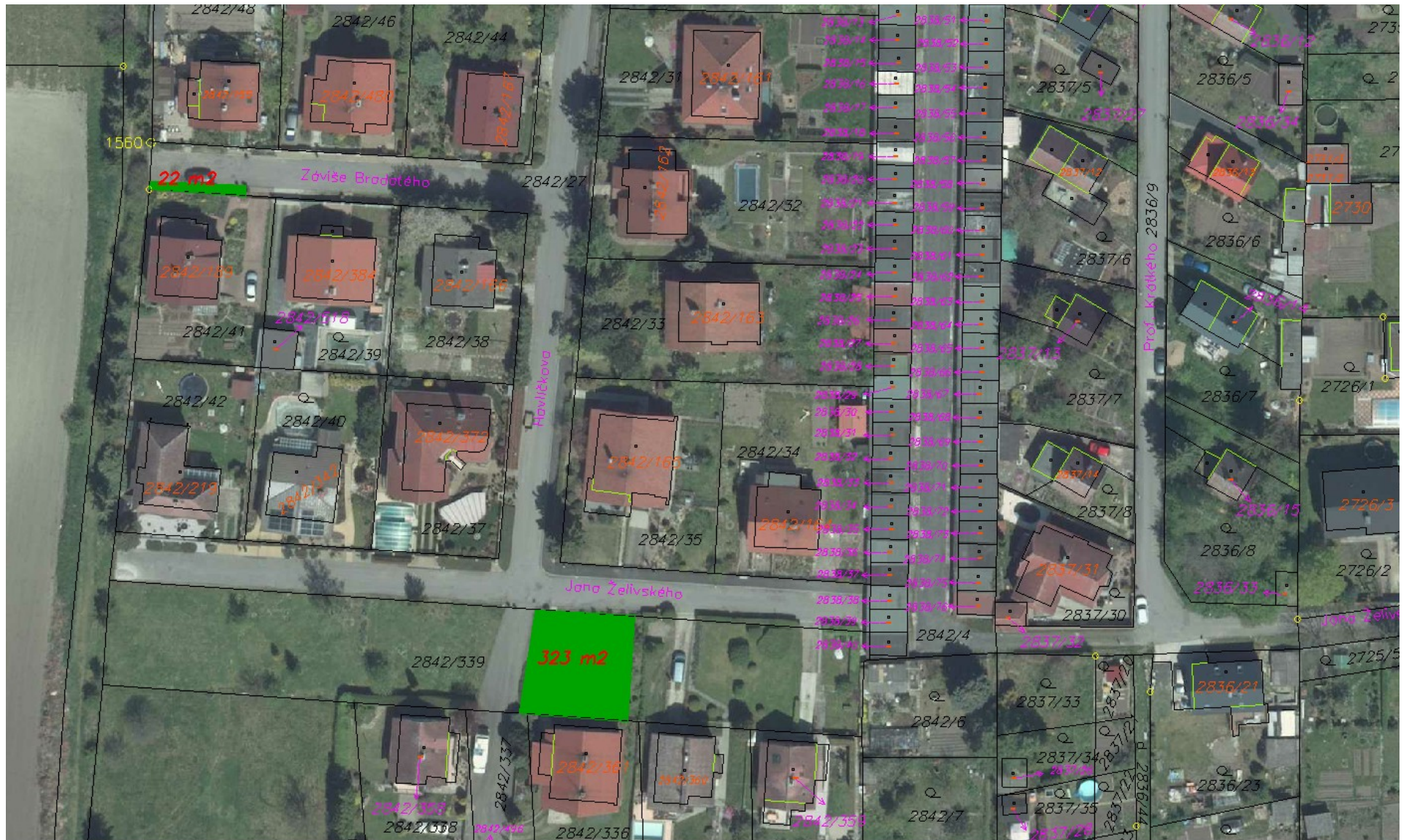



PASPORT ZELENĚ

Zhotovitel: Technická správa města Loun s. r. o.	Číslo smlouvy MULNCJ/33721/2022
Název plochy (ulice) Ul. Jana Želivského, Závěš Bradatého, Prof. Krátkého	Parcely č. v k.ú. Louny 2842/339, 2842/27,4891

Intenzitní třída údržby	I.	II.			Celkem (m ²)
výměra plochy (m ²)	361.00	0.00			361.00

travnaté plochy		361.00 m ²
-----------------	--	-----------------------

Provedené změny:

Datum provedení změny	původní plocha (m ²)	přípočet/odpočet (m ²)	nová plocha celkem
2/1/2023			



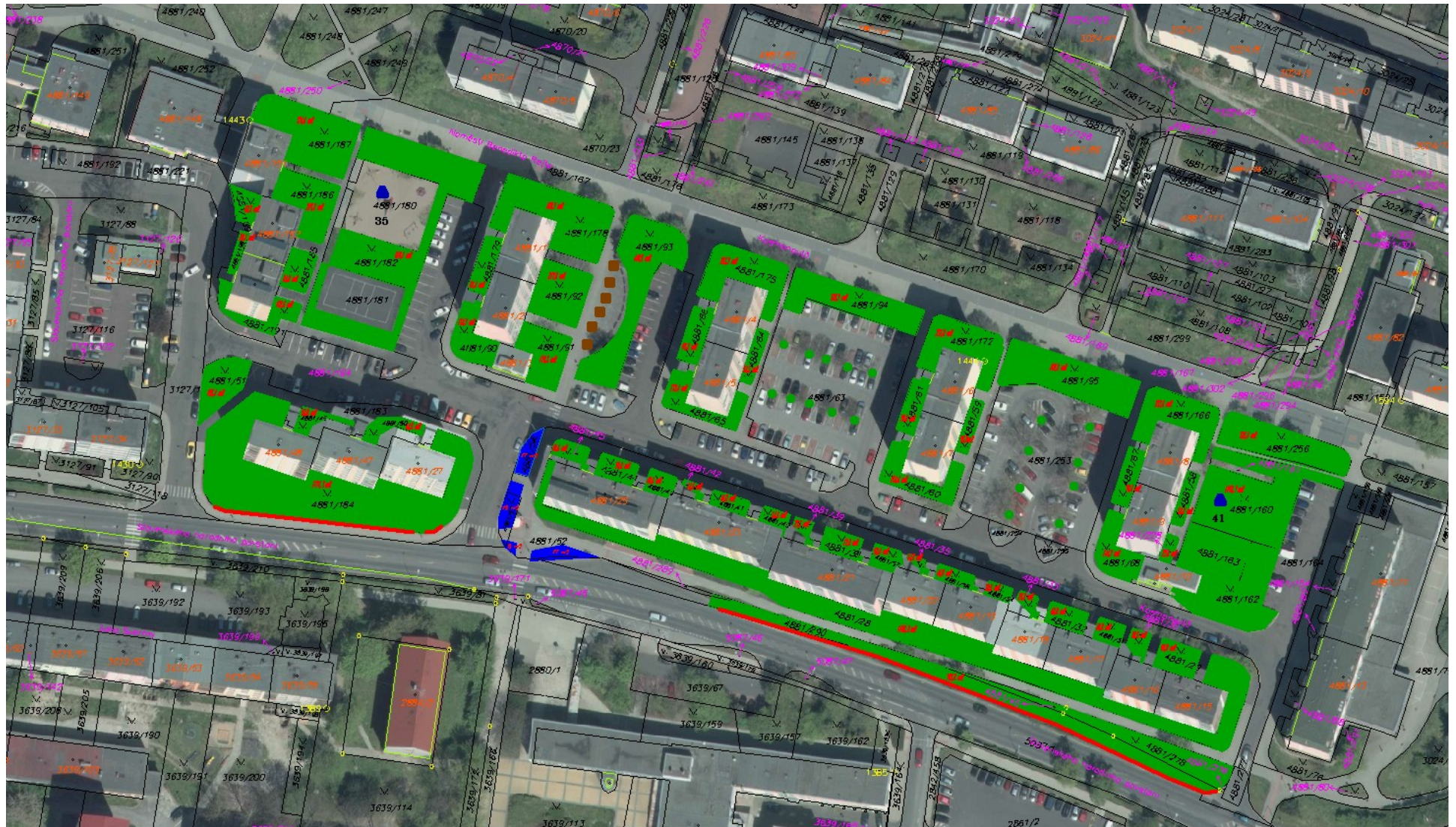

Pasport vyhotovil(a): Irena Riegerová, DiS.	Podpis:	Razítko organizace:	Datum:
--	---------	---------------------	--------



PASPORT ZELENĚ

Zhotovitel: Technická správa města Loun s. r. o.	Číslo smlouvy MULNCJ/33721/2022
Název plochy (ulice) ul. Kosmonautů	Parcely č. v k.ú. Louny 4881/178-182,../184-187,../189-191,../49-51,../53-54, ../58-61, ../63-68, ../28-45,../90-95,../175,../172,../253,../166,../228,../256,../160, .. /162,../163,..278,../290

Intenzitní třída údržby	I.	II.			Celkem (m ²)
výměra plochy (m ²)	11,185.50	0			11,185.50

travnaté plochy			10,466.50	m ²
živé ploty			160.00	m ²
trvalkové záhony			151.00	m ²
keře a skupiny keřů			405.00	m ²
stromy				
mobilní mísy se zelení		6 ks	3.00	m ²

Provedené změny:

Datum provedení změny	původní plocha (m ²)	přípočet/odpočet (m ²)	nová plocha celkem
12/1/2021	0	0	0
2/1/2023	navýšena plocha trvalkových záhonů o 151 m ² , snížena plocha keřů a skupina keřů o 151 m ²		

Pasport vyhotovil(a): Irena Riegerová, DiS.	Podpis:	Razítko organizace:	Datum:
--	---------	---------------------	--------

PASPORT ZELENĚ

Zhotovitel: Technická správa města Loun s. r. o.	Číslo smlouvy MULNCJ/33721/2022
Název plochy (ulice) ul. Kpt.Nálepky	Parcely č. v k.ú. Louny 3070/1, 3175/190-191, 3175/105-107, 3175/184, 3175/100-104, 3175/53-59, 3175/46-49, 3175/167, 3024/93, 3175/192, 3024/95-98, 3175/113-115, 3175/28-42, 3175/51, 3175/91, 3175/111, 3175/84, 3175/162-164, 3175/169-170, 3175/128-154, 3175/174, 3175/1-25

Intenzitní třída údržby	I.	II.			Celkem (m ²)
výměra plochy (m ²)	15,353.00	0			15,353.00

travnaté plochy		13,544.00	m ²
živé ploty		294.00	m ²
keře a skupiny keřů		1,360.30	m ²
stromy			
mobilní mísy	2 ks	1.00	m ²
trvalkové záhony		153.70	m ²

Provedené změny:

Datum provedení změny	původní plocha (m ²)	přípočet/odpočet (m ²)	nová plocha celkem
12/1/2021	0	0	0
	14,243.60	1,109.40	15,353.00
2/1/2023	chyba ve výměře plochy, navýšeno o 1 109,4 m ² (navýšení: travnaté plochy o 765,4 m ² , keře a sk. keřů o 276,3 m ² , živé ploty o 126 m ² , snížení: trvalkové záhony o 58,3 m ²)		

Pasport vyhotovil(a): Irena Riegerová, DiS.	Podpis:	Razítko organizace:	Datum:
--	---------	---------------------	--------



PASPORT ZELENĚ

Zhotovitel: Technická správa města Loun s. r. o.	Číslo smlouvy MULNCJ/33721/2022
Název plochy (ulice) ul. Lucemburků	Parcely č. v k.ú. Louny 3639/101, ../82, ../236, ../99, ../347,..../101

Intenzitní třída údržby	I.	II.			Celkem (m ²)
výměra plochy (m ²)	3,436.00	0			3,436.00

travnaté plochy		3,436.00	m ²
stromy			

Provedené změny:

Datum provedení změny	původní plocha (m ²)	přípočet/odpočet (m ²)	nová plocha celkem
12/1/2021	0	0	0
2/1/2023	2,752.00	684.00	3,436.00

Pasport vyhotovil(a): Irena Riegerová, DiS.	Podpis:	Razítko organizace:	Datum:
--	---------	---------------------	--------



PASPORT ZELENĚ

Zhotovitel: Technická správa města Loun s. r. o.	Číslo smlouvy MULNCJ/33721/2022
Název plochy (ulice) ul. Mělecká a okolí Finských domků	Parcely č. v k.ú. Louny 5087/1, 3745/29, 3745/28, 3745/3, 3745/4, 3745/2, 3745/1, 3125/15, 3175/183, 3175/182, 3175/176, 4875, 3160/1, 3161, 3160/2, 4877/3, 3128, 4878/1, 5021/3, 3126, 3125/1, 3125/2, 3125/3, 3125/4, 3745/83, 3125/8, 5021/2, 5021/1, 5021/13, 5021/30, 5021/14, 5254/18, 5253/21

Intenzitní třída údržby	I.	II.			Celkem (m ²)
výměra plochy (m ²)	14,448.80	0.00			14,448.80

travnaté plochy		14,007.80 m ²
keře a skupiny keřů		375.00 m ²
stromy		
trvalkové záhony		66.00 m ²
plocha pro venčení psů	X	3,000.00 m ²

Provedené změny:

Datum provedení změny	původní plocha (m ²)	přípočet/odpočet (m ²)	nová plocha celkem
12/1/2021	0	0	0
2/1/2023	14,382.80	66.00	14,448.80

Pasport vyhotovil(a): Irena Riegerová, DiS.	Podpis:	Razítko organizace:	Datum:
--	---------	---------------------	--------



PASPORT ZELENĚ

Zhotovitel: Technická správa města Loun s. r. o.	Číslo smlouvy MULNCJ/33721/2022
Název plochy (ulice) Ul. Na Losech II.	Parcely č. v k.ú. Louny 5046/1

Intenzitní třída údržby	I.	II.			Celkem (m ²)
výměra plochy (m ²)	235.00	0.00			235.00

travnaté plochy		235.00 m ²
-----------------	--	-----------------------

Provedené změny:

Datum provedení změny	původní plocha (m ²)	přípočet/odpočet (m ²)	nová plocha celkem
2/1/2023			

Pasport vyhotovil(a): Irena Riegerová, DiS.	Podpis:	Razítko organizace:	Datum:
--	---------	---------------------	--------

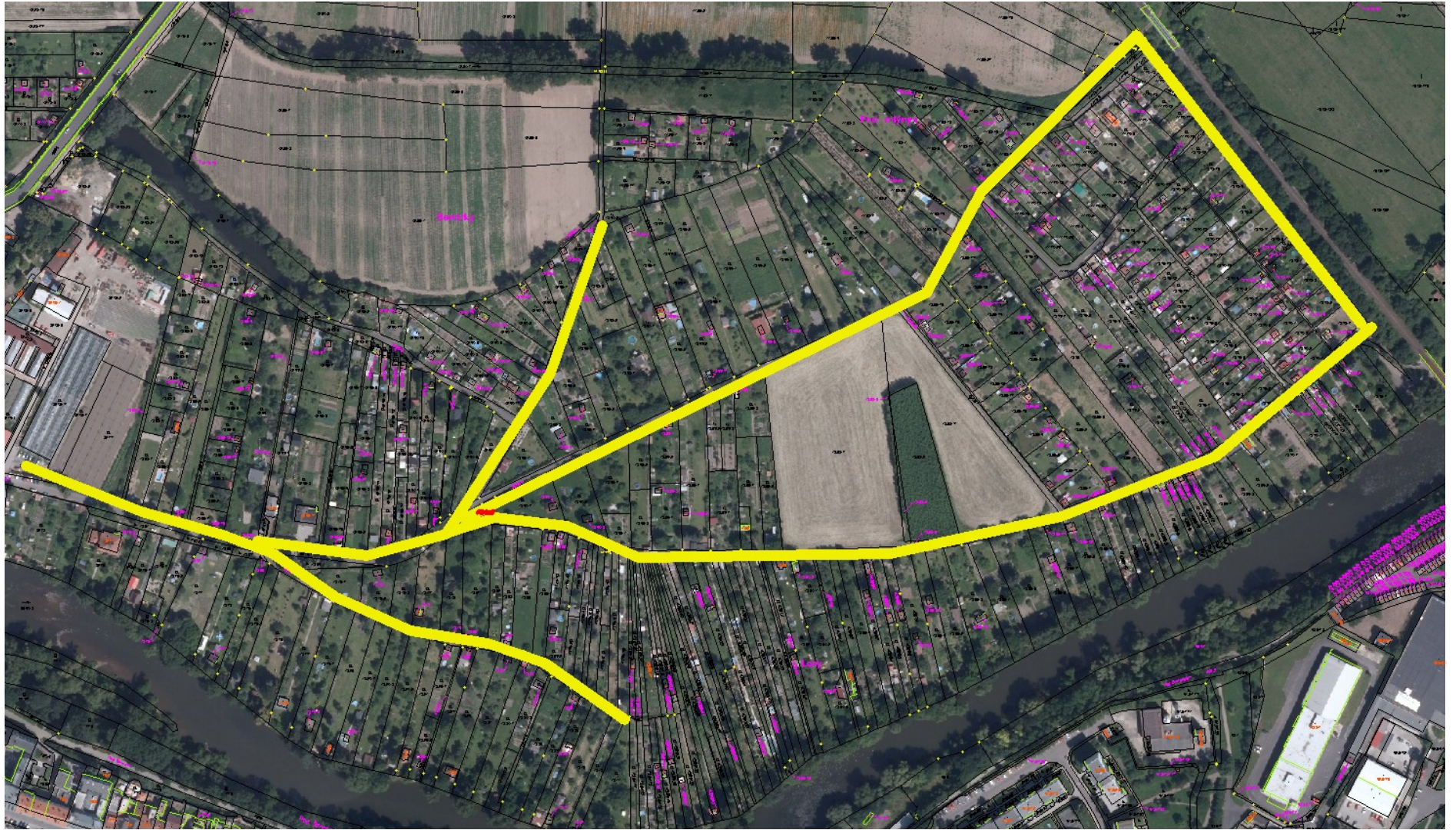

PASPORT ZELENĚ

Zhotovitel: Technická správa města Loun s. r. o.	Číslo smlouvy MULNCJ/33721/2022
Název plochy (ulice) ul. Na Losech	Parcely č. v k.ú. Louny 5046, 5044, 4359/1, 5043, 5045/1, 5046, 4373/11

Intenzitní třída údržby	I.	II.			Celkem (m ²)
výměra plochy (m ²)		3,500.13			3,500.13

travnaté plochy II. intenzita		3,500.13	m ²
-------------------------------	--	----------	----------------

Provedené změny:

Datum provedení změny	původní plocha (m ²)	přípočet/odpočet (m ²)	nová plocha celkem
12/1/2021	0.00	0	0.00
2/1/2023	1,890.00	1,610.13	3,500.13
	chyba ve výměře plochy, navýšeno o 1 610,13 m ²		

Pasport vyhotovil(a): Irena Riegerová, DiS.	Podpis:	Razítko organizace:	Datum:
--	---------	---------------------	--------



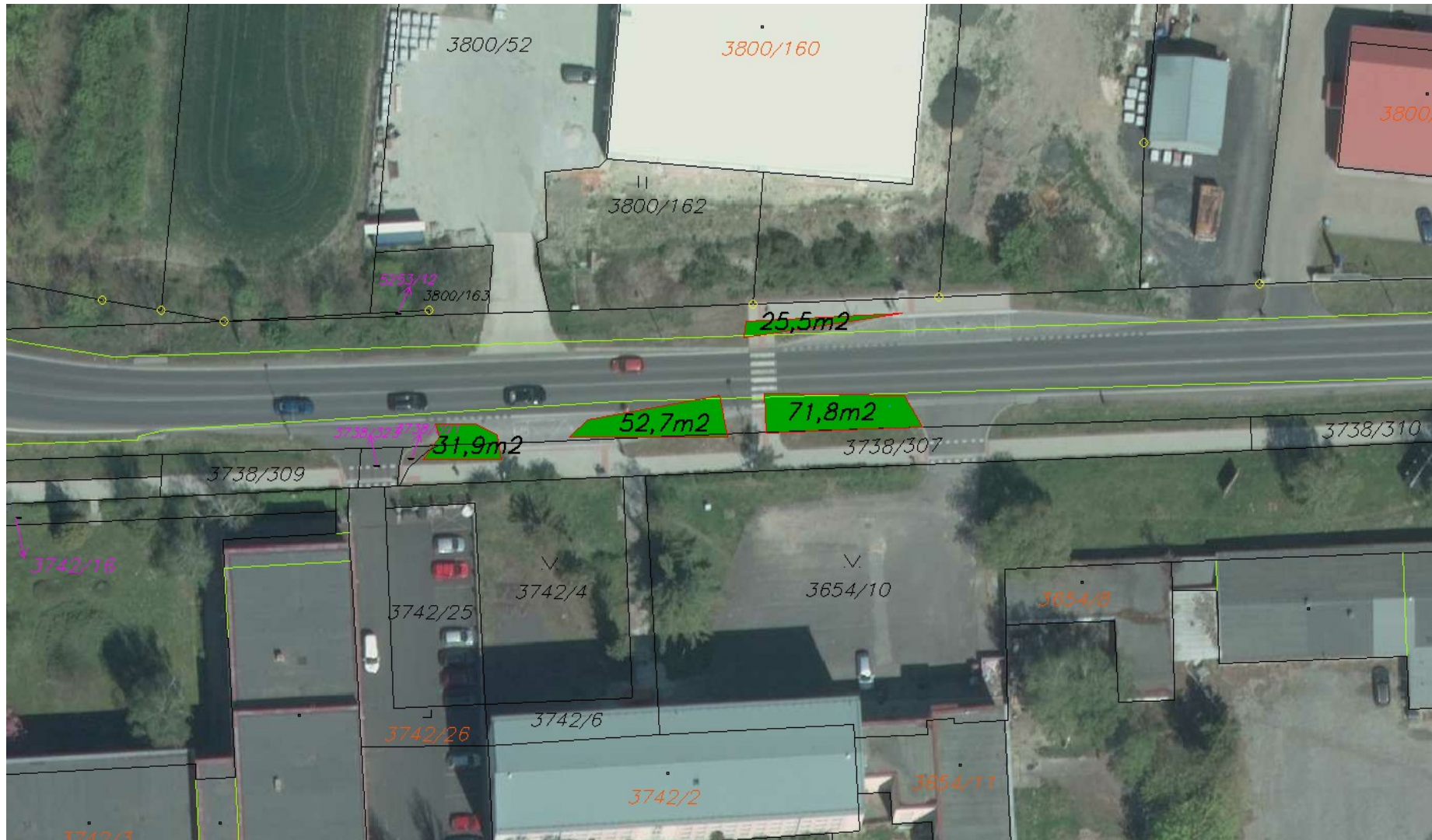

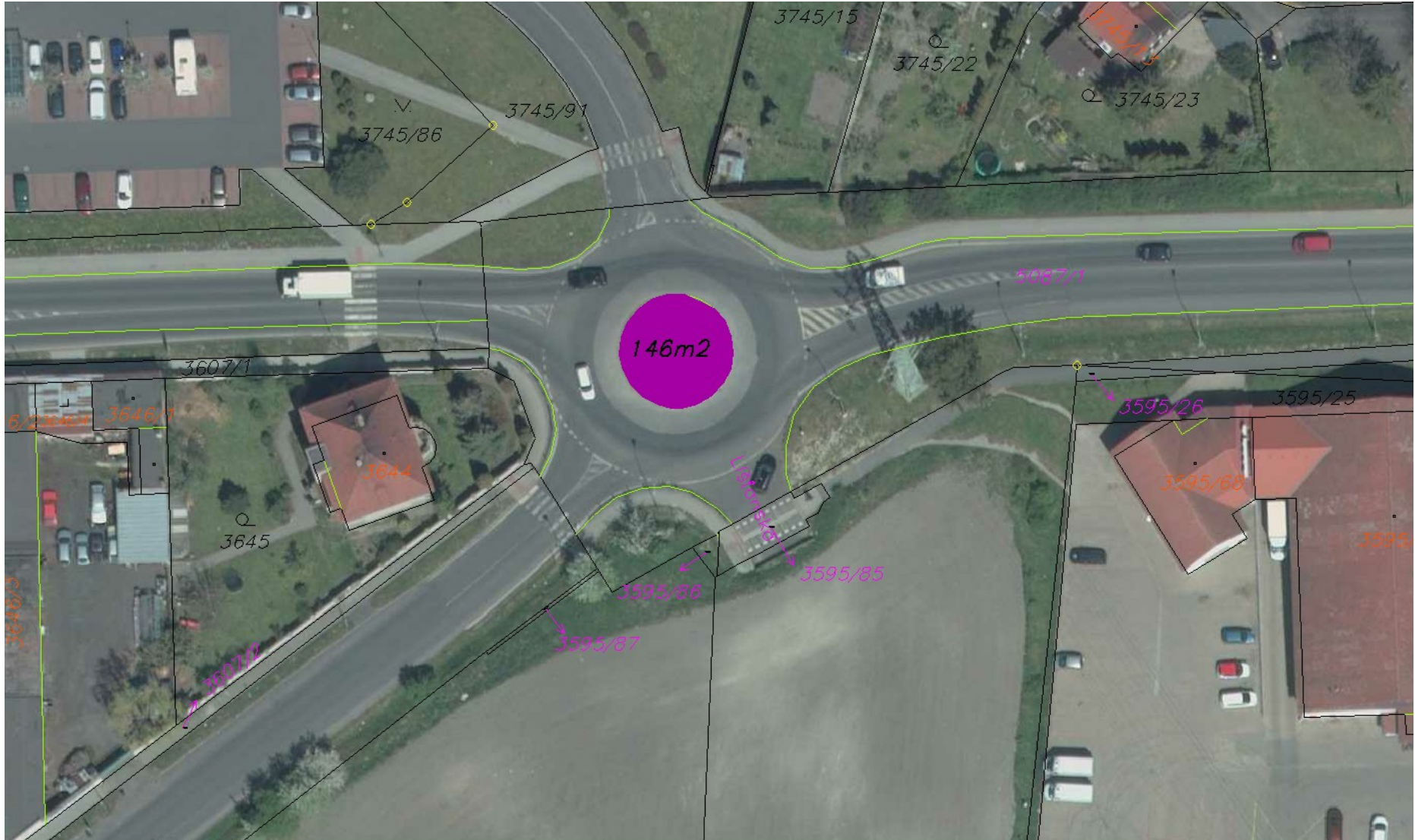

3745/15

3745/22

3745/23

3745/91

3745/86

5087/1

146m2

3607/1

3646/1

3644

3645

3595/25

3595/26

3595/68

3595

3595/85

3595/86

3595/87

PASPORT ZELENĚ

Zhotovitel: Technická správa města Loun s. r. o.	Číslo smlouvy MULNCJ/33721/2022
Název plochy (ulice) Ul. Postoloprtská	Parcely č. v k.ú. Louny 5087/1, 3738/307, 5087/23

Intenzitní třída údržby	I.	II.			Celkem (m ²)
výměra plochy (m ²)	327.90	0.00			327.90

travnaté plochy		181.90 m ²
trvalekivé záhony		146.00 m ²

Provedené změny:

Datum provedení změny	původní plocha (m ²)	přípočet/odpočet (m ²)	nová plocha celkem
2/1/2023			

Pasport vyhotovil(a): Irena Riegerová, DiS.	Podpis:	Razítko organizace:	Datum:
--	---------	---------------------	--------







PASPORT ZELENĚ

Zhotovitel: Technická správa města Loun s. r. o.	Číslo smlouvy MULNCJ/33721/2022
Název plochy (ulice) Ul. SNP	Parcely č. v k.ú. Louny 5087/45, 5048/46, 5048/47, 3639/160, 5087/1

Intenzitní třída údržby	I.	II.			Celkem (m ²)
výměra plochy (m ²)	156.60	0.00			156.60

travnaté plochy			63.90 m ²
keře a skupiny keřů			44.70 m ²
trvalkové záhony			48.00

Provedené změny:

Datum provedení změny	původní plocha (m ²)	přípočet/odpočet (m ²)	nová plocha celkem
2/1/2023			

Pasport vyhotovil(a): Irena Riegerová, DiS.	Podpis:	Razítko organizace:	Datum:
--	---------	---------------------	--------



PASPORT ZELENĚ

Zhotovitel: Technická správa města Loun s. r. o.	Číslo smlouvy MULNCJ/33721/2022
Název plochy (ulice) výstaviště - břeh řeky	Parcely č. v k.ú. Louny 3100/1

Intenzitní třída údržby	I.	II.			Celkem (m ²)
výměra plochy (m ²)	856.00	0			856.00

travnaté plochy		856.00 m ²
stromy		

Provedené změny:

Datum provedení změny	původní plocha (m ²)	přípočet/odpočet (m ²)	nová plocha celkem
12/1/2021	0	0	0
2/1/2023	905.80	-49.80	856.00

Pasport vyhotovil(a): Irena Riegerová, DiS.	Podpis:	Razítko organizace:	Datum:
--	---------	---------------------	--------