











LEGENDA ZELENĚ

-  ZELENĚ STÁVAJÍCÍ ZACHOVÁVANA
-  ZELENĚ NOVÁ - LISTNATÉ STROMY
-  ZELENĚ NOVÁ - JEHLIČNATÉ STROMY
-  ZELENĚ NOVÁ - POKYPNÉ ROSTLINY
-  ZELENĚ NOVÁ - KEŘOVÉ PATRO
-  ZELENĚ NOVÁ - OKRASNÉ TRAVINY
-  ZELENĚ NOVÁ - TRVALKY
-  ZELENĚ NOVÁ - ZATRAVŇENÍ, KOBERCOVÉ TRÁVNÍK
-  ZELENĚ NOVÁ - ZATRAVŇENÍ
-  ZELENĚ NOVÁ - DOČASNÉ OPLODNĚNÍ
-  ZELENĚ NOVÁ - PLOCHA BEZ SEBĚRUTÍ ORNICE

- Spiraea japonica* Little Phoenix 28 ks
- Cotoneaster microphyllus* 370ks
- Taxus baccata Repandens* 105ks
- Taxus baccata Repandens* 87ks
- Kolonechloa macro Aureola* 5ks
- Dryopteris filix-mas* 2ks

- Waldsteinia ternata* 31ks
- Anemone sylvestris Moderna* 140ks
- Dryopteris filix-mas* 80ks
- Hydrangea arborescens Annabelle* 54ks
- Kolonechloa macro Aureola* 40ks
- Dryopteris filix-mas* 22ks
- Hydrangea arborescens Annabelle* 18ks
- Hydrangea arborescens Annabelle* 21ks
- Parthenocissus tricuspidata* 18 ks

- zahradník - kobercový trávník
- Pinus nigra* 3ks
- Ligustrum ovalifolium* 12ks
- Acer platanoides* 1ks
- Acer platanoides* 1ks
- Syringa oblonga Grafshelm* 140ks
- Linanthus striatus Graeflinus* 70ks
- Linanthus striatus Graeflinus* 40ks
- Panicum virgatum Shenandoah* 60ks

- Cotoneaster microphyllus* 51ks
- Cotoneaster microphyllus* 185ks
- Pennisetum alopecuroides Hermin* 40ks
- Stipa arundinosa Phaeol 100* 180ks
- Acer compestre* 1ks
- Arctostaphylos uva-ursi* 1ks
- Plastový obrubník 70cm

- Quercus laevis* 7ks
- Pinus sylvestris* 1ks
- Acer platanoides* 1ks
- Ligustrum ovalifolium* 32ks
- Pinus sylvestris* 1ks

- Waldsteinia ternata* 31ks
- Pinus laurocerasus Caucasica* 18ks
- Panicum virgatum Shenandoah* 40ks
- Scorpiurus elatus Compactus* 15ks
- Pinus laurocerasus Otto Lyken* 21ks
- Ligustrum ovalifolium* 60ks

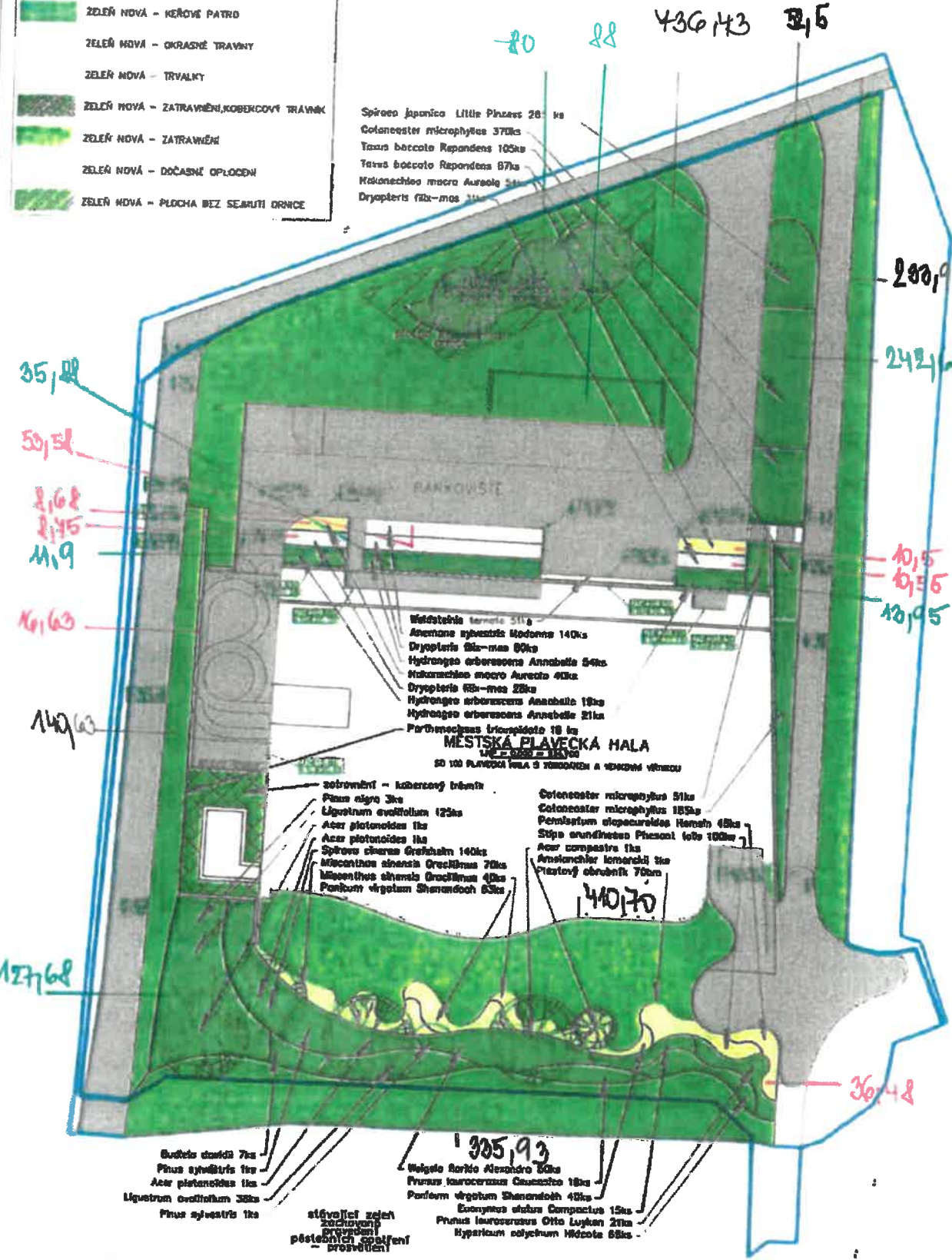

stávající zelen zachovaná
pěstebních opatření provedení



PASPORT ZELENĚ

Zhotovitel: Technická správa města Loun s. r. o.	Číslo smlouvy MULNCJ/33732/2022
Název plochy (ulice) Plavecká hala	Parcely č. v k.ú. Louny 1971/57, 1971/59, 1971/60, 1971/61, 1971/65, 1971/58

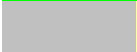
Intenzitní třída údržby	I.	II.			Celkem (m ²)
výměra plochy (m ²)	2,655.26	0			2,655.26

Travnaté plochy					1,910.09 m ²
Trvalkové záhony					145.17 m ²
Keře a skupiny keřů stromy					600.00 m ²

Provedené změny:

Datum provedení změny	původní plocha (m ²)	přípočet/odpočet (m ²)	nová plocha celkem
2/1/2023	0.00	0.00	0.00

Pasport vyhotovil(a): Irena Riegerová, DiS.	Podpis:	Razítko organizace:	Datum:
--	---------	---------------------	--------





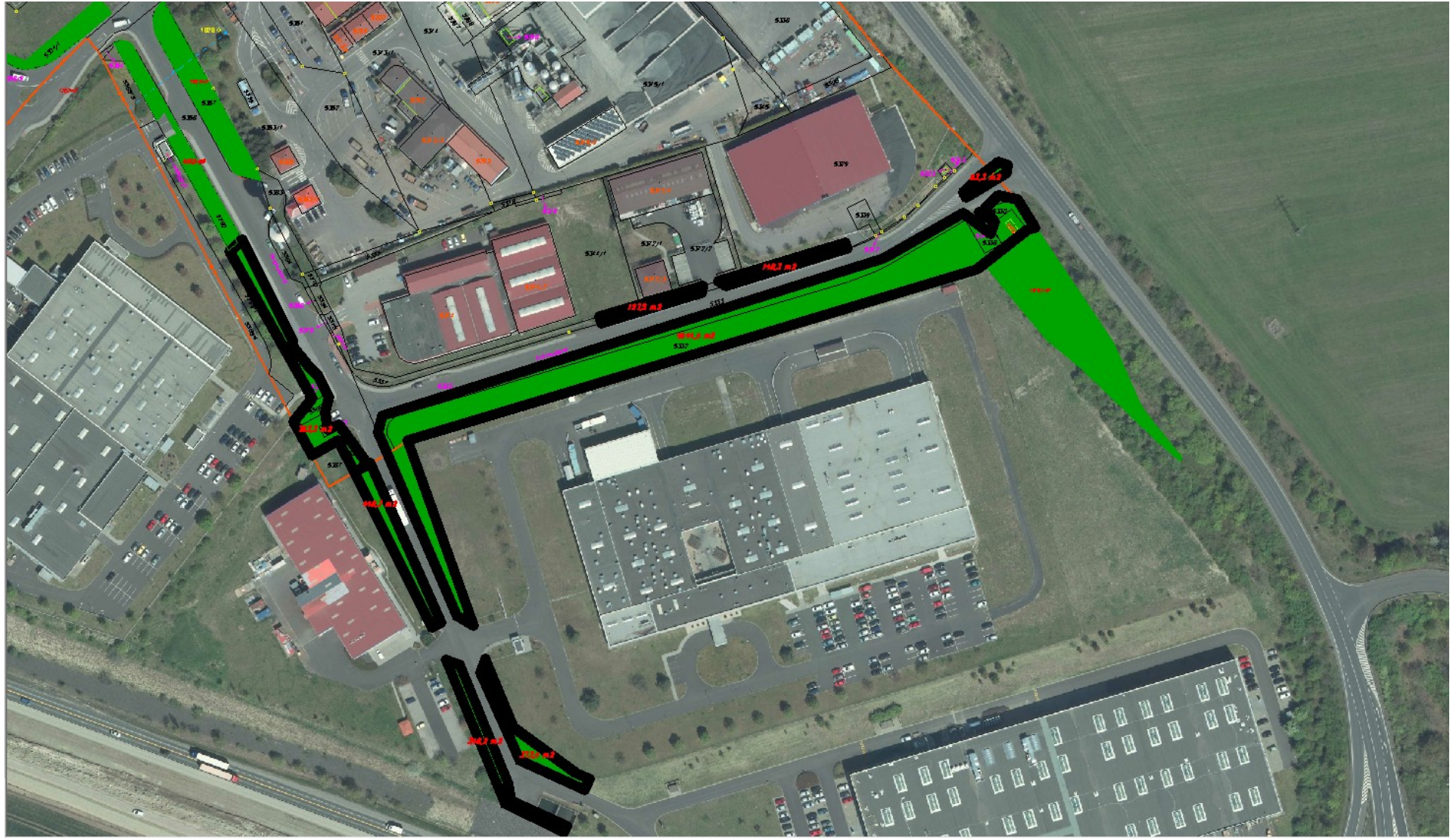

PASPORT ZELENĚ

Zhotovitel: Technická správa města Loun s. r. o.	Číslo smlouvy MULNCJ/33732/2022
Název plochy (ulice) Průmyslová zóna	Parcely č. v k.ú. Louny 3366/2, 3366/25, 3366/24, 3366/10, 5304/3, 5304/1, 5360, 5357, 5310, 5307, 5306/1, 5312, 266/5

Intenzitní třída údržby	I.	II.			Celkem (m ²)
výměra plochy (m ²)	18,156.50	0.00			18,156.50

travnaté plochy	17,535.36 m ²
ostatní keře a skupiny keřů	621.14 m ²
stromy	

Provedené změny:

Datum provedení změny	původní plocha (m ²)	přípočet/odpočet (m ²)	nová plocha celkem
12/1/2021	0	0	0
2/1/2023	17,711.50	445.00	18,156.50

Pasport vyhotovil(a): Irena Riegerová, DiS.	Podpis:	Razítko organizace:	Datum:
--	---------	---------------------	--------

Přehled pasportů zeleně lokalita E:

Pasport zeleně	I. intenzita	II. intenzita
park Generála Fajtla	12,682.70	
Průmyslová zona	18,156.50	
Sportovní hala	1,823.70	
ul. 5. května	7,696.20	
ul. 9. května	408.00	
ul. 28. října	4,018.00	
ul. Akátová	270.00	
ul. Elišky Krásnohorské	122.50	
ul. Horova	99.60	
ul. Jasanová	2,419.60	
ul. Javorová	2,648.72	
ul. Jiráskova	544.20	
Na Horizontu	22,404.70	
ul. Platanová, ul. Habarová	2,009.10	
ul. Pod Nemocnicí - MÚ	15,700.80	
ul. Pudlovská	581.30	
ul. Rakovnická	5,008.00	
ul. Rybalkova	5,327.90	
ul. S. K. Neumanna	687.20	
ul. Sailerova	498.20	
ul. Smetanova	4,449.30	
ul. Sokolovská	1,102.60	
ul. Škeříková, ul. Jabloňová	1,789.00	
ul. Štědrého	115.90	
ul. U Nemocnice	621.40	
ul. Václava Majera	13,049.10	
ul. Vrázova	66.40	
Zelené náměstí	4,677.10	
Plavecká hala	2,655.26	
ul. Pod Nemocnicí - MÚ	0.50	
ul. Rakovnická - před Domovoem pro seniory	3,553.00	
ul. Václava Majera II.	790.00	
u sportovní haly	80.00	
Výměra m² celkem:	136,056.48	0.00
	136,056.48	

Předpokládaný počet stromů, které budou během roku upravovány, je dán počtem 260 ks.

PASPORT ZELENĚ

Zhotovitel: Technická správa města Loun s. r. o.	Číslo smlouvy MULNCJ/33732/2022
Název plochy (ulice) u sportovní haly	Parcely č. v k.ú. Louny 1971/116

Intenzitní třída údržby	I.	II.			Celkem (m ²)
výměra plochy (m ²)	80.00	0.00			80.00

travnaté plochy		80.00 m ²
-----------------	--	----------------------

Provedené změny:

Datum provedení změny	původní plocha (m ²)	přípočet/odpočet (m ²)	nová plocha celkem
2/1/2023	0	0	0

Pasport vyhotovil(a): Irena Riegerová, DiS.	Podpis:	Razítko organizace:	Datum:
--	---------	---------------------	--------



PASPORT ZELENĚ

Zhotovitel: Technická správa města Loun s. r. o.	Číslo smlouvy MULNCJ/33732/2022
Název plochy (ulice) ul. Javorová	Parcely č. v k.ú. Louny 1479/68-69, 1479/99, 1479/101-102, 1479/104, 1479/66, 1479/93, 1479/80, 1479/28, 3276/243-246, 3276/174-176, 3276/171, 3276/186

Intenzitní třída údržby	I.	II.			Celkem (m ²)
výměra plochy (m ²)	2,648.72	0.00			2,648.72

travnaté plochy		2,648.72 m ²
stromy		

Provedené změny:

Datum provedení změny	původní plocha (m ²)	přípočet/odpočet (m ²)	nová plocha celkem
12/1/2021	0	0	0
2/1/2023	2,547.10	101.62	2,648.72

Pasport vyhotovil(a): Irena Riegerová, DiS.	Podpis:	Razítko organizace:	Datum:
--	---------	---------------------	--------

PASPORT ZELENĚ

Zhotovitel: Technická správa města Loun s. r. o.	Číslo smlouvy MULNCJ/33732/2022
Název plochy (ulice) ul. Pod Nemocnicí - MÚ	Parcely č. v k.ú. Louny 1971/9

Intenzitní třída údržby	I.	II.			Celkem (m ²)
výměra plochy (m ²)	0.50	0.00			0.50

mobilní mísy		1 ks	0.50 m ²
--------------	--	------	---------------------

Provedené změny:

Datum provedení změny	původní plocha (m ²)	přípočet/odpočet (m ²)	nová plocha celkem
2/1/2023	0	0	0

Pasport vyhotovil(a): Irena Riegerová, DiS.	Podpis:	Razítko organizace:	Datum:
--	---------	---------------------	--------

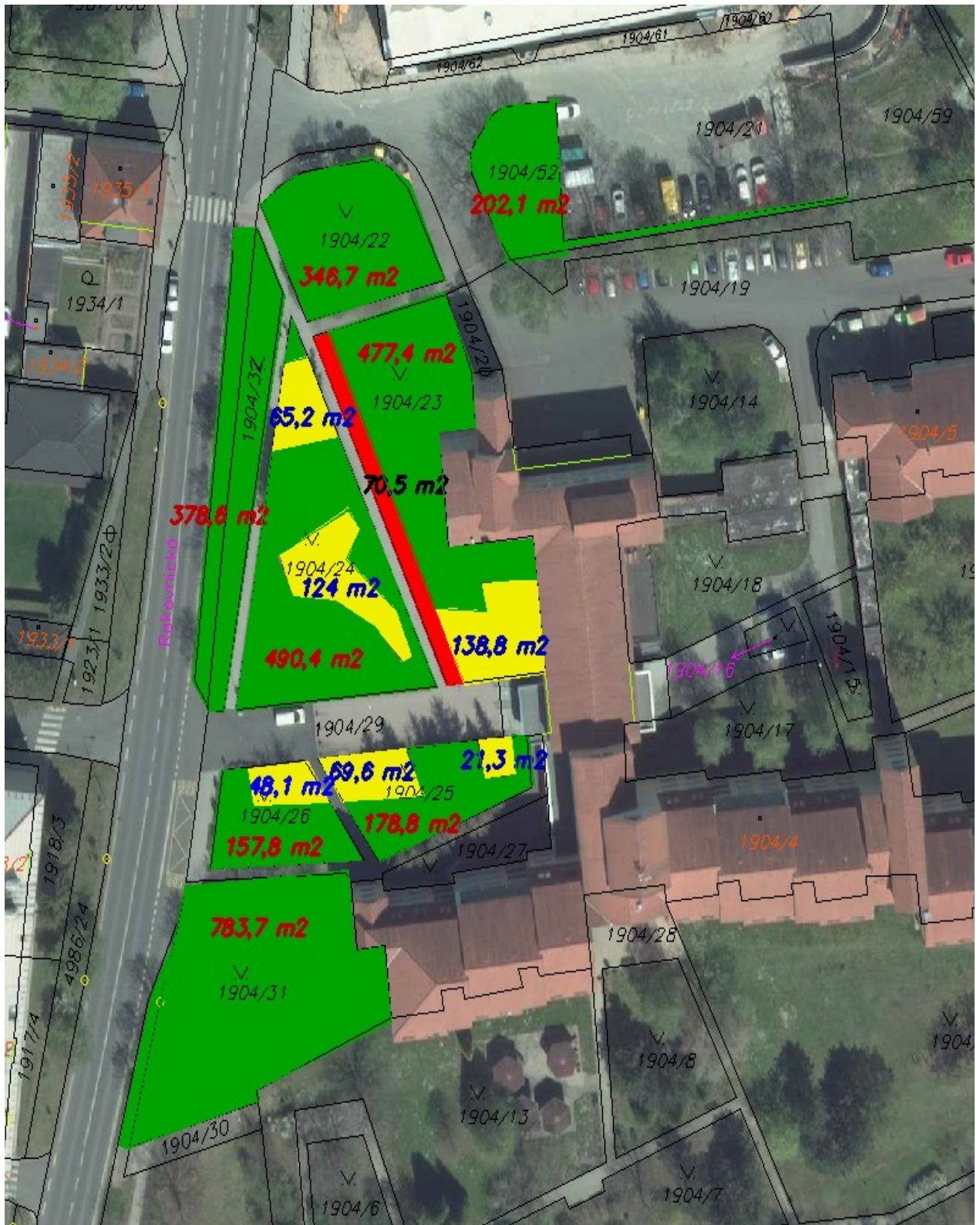

PASPORT ZELENĚ

Zhotovitel: Technická správa města Loun s. r. o.	Číslo smlouvy MULNCJ/33732/2022
Název plochy (ulice) ul. Rakovnická - před Domovem pro seniory	Parcely č. v k.ú. Louny 1904/52, 1904/22, 1904/23, 1904/24, 1904/25, 1904/26, 1904/32, 1904/31

Intenzitní třída údržby	I.	II.			Celkem (m ²)
výměra plochy (m ²)	3,553.00	0.00			3,553.00

travnaté plochy		3,015.50 m ²
živé ploty		70.50 m ²
keře a skupiny keřů		467.00 m ²
stromy		

Provedené změny:

Datum provedení změny	původní plocha (m ²)	přípočet/odpočet (m ²)	nová plocha celkem
2/1/2023	0	0	0

Pasport vyhotovil(a): Irena Riegerová, DiS.	Podpis:	Razítko organizace:	Datum:
--	---------	---------------------	--------



PASPORT ZELENĚ

Zhotovitel: Technická správa města Loun s. r. o.	Číslo smlouvy MULNCJ/33732/2022
Název plochy (ulice) ul. Václava Majera II.	Parcely č. v k.ú. Louny 3335/41, 5087/10, 4985/19

Intenzitní třída údržby	I.	II.			Celkem (m ²)
výměra plochy (m ²)	790.00	0.00			790.00

travnaté plochy		790.00 m ²
-----------------	--	-----------------------

Provedené změny:

Datum provedení změny	původní plocha (m ²)	přípočet/odpočet (m ²)	nová plocha celkem
2/1/2023	0	0	0

Pasport vyhotovil(a): Irena Riegerová, DiS.	Podpis:	Razítko organizace:	Datum:
--	---------	---------------------	--------