



PASPORT ZELENĚ

Zhotovitel: Technická správa města Loun s. r. o.	Číslo smlouvy MULNCJ/33721/2022
Název plochy (ulice) okolí Penny Marketu	Parcely č. v k.ú. Louny 3595/155, 3595/121, 3611/2-3, 3611/7, 3639/72, 3639/75, 3639/151-153, 4995/3, 3595/27-29, 3595/55, 3595/57, 3639/12, 3595/28, 5087/1,

Intenzitní třída údržby	I.	II.			Celkem (m ²)
výměra plochy (m ²)	1,949.60	0			1,949.60

travnaté plochy	1,827.60	m2
ostatní keře a skupiny keřů	122.00	m2
stromy		

Provedené změny:

Datum provedení změny	původní plocha (m ²)	přípočet/odpočet (m ²)	nová plocha celkem
12/1/2021	0	1,056.60	1,056.60
2/1/2024	1,056.60	893.00	1,949.60
	Navýšena travnatá plocha o 893 m2		

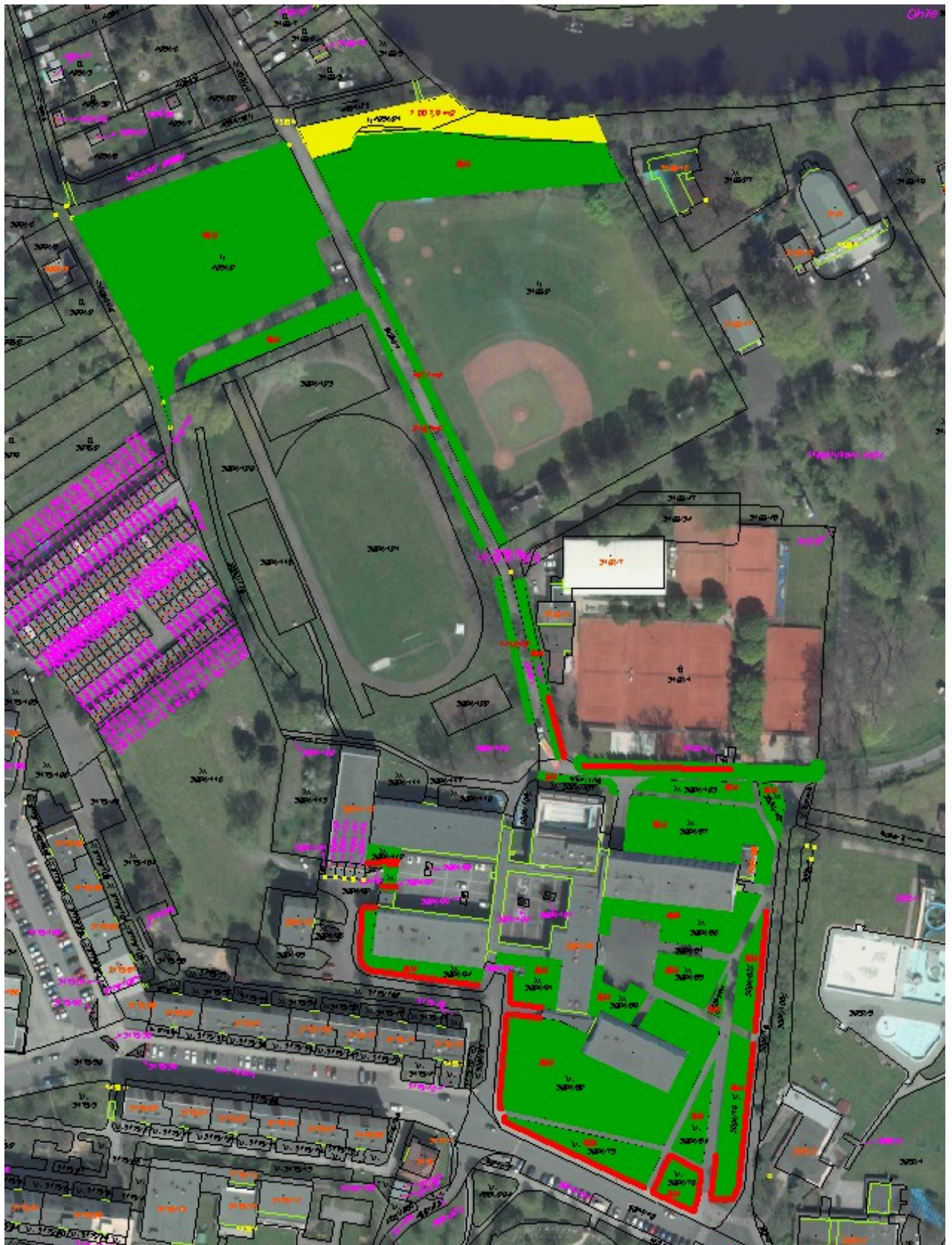

Pasport vyhotovil(a): Irena Riegerová, DiS.	Podpis:	Razítko organizace:	Datum:
--	---------	---------------------	--------



PASPORT ZELENĚ

Zhotovitel: Technická správa města Loun s. r. o.	Číslo smlouvy MULNCJ/33721/2022
Název plochy (ulice) okolí ZŠ Prokopa Holého	Parcely č. v k.ú. Louny 4054/2, 3100/2, 5034/1, 3024/108, 3024/105, 3024/102-103, 3024/87, 3024/82-86, 3024/89, 3024/79-80, 3024/75-76, 3024/91, 3024/94, 3024/162

Intenzitní třída údržby	I.	II.			Celkem (m ²)
výměra plochy (m ²)	16,639.40	1,001.90			17,641.30

travnaté plochy		16,129.40	m ²
travnatá plocha II. intenzita		1,001.90	m ²
živé ploty		445.00	m ²
keře a skupiny keřů		65.00	m ²
stromy			

Provedené změny:

Datum provedení změny	původní plocha (m ²)	přípočet/odpočet (m ²)	nová plocha celkem
12/1/2021	0	0	0
2/1/2023	navýšení ploch živých plotů o 190 m ² , snížení travnatých ploch o 190 m ²		
	16,236.30	1,405.00	17,641.30
2/1/2024	Navýšena trav. plocha o 403,1 m ² , navýšena trav. plocha II. int. o 1001,9 m ²		

Pasport vyhotovil(a): Irena Riegerová, DiS.	Podpis:	Razítko organizace:	Datum:
--	---------	---------------------	--------

Přehled pasportů zeleně lokalita A:

Pasport zeleně	I. intenzita	II. intenzita
alej Červený vrch	2,130.00	4,941.00
alej Vzdechů	7,398.30	
Lounská tůňka	1,209.40	
Masarykovy sady	53,806.90	17,840.00
nám. Benedikta Rejta	10,956.60	
nám. Zschopau	4,056.60	
okolí Penny Marketu	1,949.60	
okolí ZČ Prokopa Holého	16,639.40	1,001.90
okolí ZŠ Přemyslovců	11,695.30	
pěší zóna Široká	5,317.40	1,393.00
sídlíště Březinova	10,286.40	
stará vodárna, ul. Pobřežní, ul. P Obrovce	7,676.00	
Suzdalské nám.	5,315.60	
ul. Dobroměřická	1,621.20	6,122.00
ul. Havlíčkova	1,046.00	
ul. Holubova a prof. Krátkého	321.00	
ul. K Velodromu	5,490.80	
ul. Kosmonautů	11,185.50	
ul. Kpt. Nálepky	15,781.00	
ul. Lucemburků	3,436.00	
ul. Mělecká a okolí Finských domků	14,448.80	
ul. Na Losech		3,500.13
ul. Petra Obrovce, ul. Prokopa Holého	9,201.80	
ul. Parašutisů	1,207.90	
ul. Postoloprtská + Lidl	8,943.30	
ul. Přemyslovců	18,173.20	
ul. Přemyslovců a Švermova	18,172.20	
ul. SNP a 17. listopadu	11,453.80	
ul. Tomanova	2,860.80	875.00
ul. Vavřince z Březové	2,399.20	
ul. Zeměšská	2,028.80	
ul. Želivského	1,393.20	
výstaviště - břeh řeky	856.00	
Mělce - cesta k pomníku	12.00	2,389.00
Propoj ul. K Velodromu a ul. Dobroměřická	1,273.00	
ul. Dalimilova	659.10	
ul. J. Želivského, Z. Bradatého, Prof. Krátkého	361.00	
ul. Na Losech II.	235.00	
ul. Postoloprtská	327.90	
ul. SNP	156.60	
výměra m² celkem:	271,482.60	38,062.03
	309,544.63	

Předpokládaný počet stromů, které budou během roku upravovány, je dán počtem 100 ks.



PASPORT ZELENĚ

Zhotovitel: Technická správa města Loun s. r. o.	Číslo smlouvy MULNCJ/33721/2022
Název plochy (ulice) ul. Kpt.Nálepky	Parcely č. v k.ú. Louny 3070/1, 3175/190-191, 3175/105-107, 3175/184, 3175/100-104, 3175/53-59, 3175/46-49, 3175/167, 3024/93, 3175/192, 3024/95-98, 3175/113-115, 3175/28-42, 3175/51, 3175/91, 3175/111, 3175/84, 3175/162-164, 3175/169-170, 3175/128-154, 3175/174, 3175/1-25

Intenzitní třída údržby	I.	II.			Celkem (m ²)
výměra plochy (m ²)	15,781.00	0			15,781.00

travnaté plochy		13,972.00	m ²
živé ploty		294.00	m ²
keře a skupiny keřů		1,360.30	m ²
stromy			
mobilní mísy	2 ks	1.00	m ²
trvalkové záhony		153.70	m ²

Provedené změny:

Datum provedení změny	původní plocha (m ²)	přípočet/odpočet (m ²)	nová plocha celkem
12/1/2021	0	0	0
	14,243.60	1,109.40	15,353.00
2/1/2023	chyba ve výměře plochy, navýšeno o 1 109,4 m ² (navýšení: travnaté plochy o 765,4 m ² , keře a sk. keřů o 276,3 m ² , živé ploty o 126 m ² , snížení: trvalkové záhony o 58,3 m ²)		
	15,353.00	428.00	15,781.00
2/1/2024	Navýšena trav. plocha o 428 m ² , pozemek p. č. 3175/15		

Pasport vyhotovil(a): Irena Riegerová, DiS.	Podpis:	Razítko organizace:	Datum:
--	---------	---------------------	--------



PASPORT ZELENĚ

Zhotovitel: Technická správa města Loun s. r. o.	Číslo smlouvy MULNCJ/33721/2022
Název plochy (ulice) ul. Lucemburků	Parcely č. v k.ú. Louny 3639/101, ../82, ../236, ../99, ../347,../101

Intenzitní třída údržby	I.	II.			Celkem (m ²)
výměra plochy (m ²)	3,436.00	0			3,436.00

travnaté plochy		95.70	m ²
extenzivní trávník		3,340.30	m ²
stromy			

Provedené změny:

Datum provedení změny	původní plocha (m ²)	přípočet/odpočet (m ²)	nová plocha celkem
12/1/2021	0	0	0
2/1/2023	2,752.00	684.00	3,436.00
2/1/2024	Převod travnaté plochy na extenzivní trávník		

Pasport vyhotovil(a): Irena Riegerová, DiS.	Podpis:	Razítko organizace:	Datum:
--	---------	---------------------	--------

PASPORT ZELENĚ

Zhotovitel: Technická správa města Loun s. r. o.	Číslo smlouvy MULNCJ/33721/2022
Název plochy (ulice) ul. Postoloprtská + Lidl	Parcely č. v k.ú. Louny 5253/9, 5087/23, 3745/91, 3745/90, 3745/1, 5087/1

Intenzitní třída údržby	I.	II.			Celkem (m ²)
výměra plochy (m ²)	8,943.30	0			8,943.30

travnaté plochy		8,878.30 m ²
živé ploty		65.00 m ²
stromy		

Provedené změny:

Datum provedení změny	původní plocha (m ²)	přípočet/odpočet (m ²)	nová plocha celkem
12/1/2021	0.00	0	0
2/1/2024	8,824.60	118.7	8,943.30
	Navýšena travnatá plocha o 118,7 m ²		

Pasport vyhotovil(a): Irena Riegerová, DiS.	Podpis:	Razítko organizace:	Datum:
--	---------	---------------------	--------

