Přehled pasportů zeleně :

	I.intenzita	II.intenzita
Brloh u č.p. 50	30,00	0,00
Nečichy strouha za č.p. 43	0,00	276,00
Mělce - cesta k pomníku	0,00	2 124,80
propoj ul. K Velodromu a ul. Dobroměřická	1 273,00	0,00
ul. Želivského	323,00	0,00
ul. Záviše Bradatého	22,00	0,00
propojení biocentra s biokoridorem v aleji Louny - Zeměchy	0,00	3 416,00
u mlékárny	0,00	192,00
u sportovní haly	80,00	0,00
ulice Říční	0,00	418,00
Brloh u koupaliště	0,00	1 212,00
Nečichy bývalá skládka bioodpadu	0,00	1 160,00
ulice Postoloprstká	327,90	0,00
ulice Mělecká	66,00	0,00
ulice Václava Majera	790,00	0,00
Na Losech	235,00	0,00
ulice SNP	93,00	0,00
Brloh	165,00	0,00
Plavecká hala	2 655,26	0,00
ul. Pod Nemocnicí - MÚ (mobilní mísa 1 ks)	0,00	0,00
ul. Přemyslovců a Švermova	48,00	0,00
výměra m^2 celkem:	**6 108,16**	**8 798,80**

CHARAKTERISTIKA INTENZITY ÚDRŽBY

Četnost prací při údržbě jednotlivých sadovnických prvků za období podle intezivních tříd údržby.

Sadovnický prvek	Druh práce	I. intenzivní třída		II. intenzivní třída	
		četnost prací	termín	četnost prací	termín
Travnaté plochy	seč (duben - květen)	2 x měsíčně	od 5. do 15. a 30.	3x ročně	do 31. května
	seč (červen - říjen)	1 x měsíčně	od 5. do 15.		do 31. července
	seč na výzvu (zahrnuto v ceně údržby)	3x ročně	do 5 pracovních dnů		do 30. září
	hrabání a odvoz trávy	ihned po seči		ihned po seči	
Záhony květin	odstranění výsadby	2 x ročně	u letní výsadby, odstranit po zmrznutí	---	---
	rytí a uhrabání záhonu	2 x ročně	ihned po odstranění výsadeb	---	---
	zálivka (včetně vody)	dle potřeby	dle potřeby	---	---
	okopávka s pletím	1x týdně	při sběru odpadků	---	---
	odstranění odkvetlých květů	min. 4 x rok	dle potřeby	---	---
Trvalkové záhony	okopávka a pletí	2x měsíčně	do 15. a do 30.		
	jarní střih	1x ročně	do 30. dubna		
Záhony růží ostatních	jarní odhrnutí země	1 x ročně	do 15. dubna	---	---
	jarní řez	1 x ročně	do 30. dubna	---	---
	okopávka a pletí (duben - listopad)	2x měsíčně	do 15. a do 30.	---	---
	odstranění květů	2 x ročně	po 1. odkvětu	---	---
			po 2. odkvětu		
	odpíchnutí okrajů záhonů	1 x ročně	do 20. listopadu	---	---
	zimní nahrnutí země	1 x ročně	do 20. listopadu	---	---
Záhony růží půdopokryvných	okopávka a pletí (duben - listopad)	2x měsíčně	do 15.		
			do 30.		
Keře v samostatných mísách do 3 let po výsadbě	okopávka a pletí misek (duben - květen)	2x měsíčně	do 15.	---	---
			do 30.		
	okopávka a pletí misek (červen - listopad)	1x měsíčně	do 30.		
	odpíchnutí okrajů misek	2 x ročně	do 15. června	---	---
			do 15. října		
	řez výchovný	1 x ročně	do 31. března	---	---
	odstranění části větví zasahujících do chodníků	1x měsíčně	do 30.		
Keře v samostatných mísách přes 3 roky po výsadbě	odstranění části větví zasahujících do chodníků	1x měsíčně	do 30.		
	okopávka a pletí (duben - květen)	2x měsíčně	do 15.		
			do 30.		
	okopávka a pletí (červen - listopad)	1x měsíčně	do 30.		
Keře v parcích (Masarykovy sady, Holárkovy sady, Riegrovy sady, Park V Domcích, Park Na Hrnčířské)	okopávka a pletí	4x ročně	do 30. dubna		
			do 31. května		
			do 31. července		
			do 30. září		
		2x na výzvu	do 5 pracovních dnů		

Ostatní keře a skupiny keřů	okopávka a pletí (duben - květen)	2x měsíčně	do 15.		
			do 30.		
	okopávka a pletí (červen - listopad)	1x měsíčně	do 30.		
	odstranění náletových dřevin	3x ročně	do 31. května		
			do 31. července		
			do 30. září		
	odstranění části větví zasahujících do chodníků	1x měsíčně	do 30.		
Stromy v samostatných mísách do stáří 3 let po výsadbě i ve stromořadích	okopávka a pletí misek	1x měsíčně	do 30.	---	---
	okopávka a pletí u stromových mís s ochrannou mříží a mís stavebně vymezených	1x týdně	vždy při sběru odpadků	---	---
	odstranění výmladků	2 x ročně	do 30. června	---	---
			do 31. října		
	odstranění kmen. obrostu	2x ročně	do 31. července		
			do 30. září		
Stromy v samostatných mísách přes 3 roky po výsadbě i ve stromořadích	odstranění výmladků	2 x ročně	do 30. června	---	---
			do 31. října		
	odstranění výmladků na Mírovém nám., ul. Husova nad loutkovým divadlem, ul. Štefánikova, Hilbertova, pěší zóna Široká, Na Valích	4 x ročně	do 31. května	---	---
			do 30. června		
			do 31. srpna		
			do 31. října		
	okopávka a pletí na Mírovém nám., ul. Husova nad loutkovým divadlem, ul. Štefánikova, Hilbertova, pěší zóna Široká, Na Valích	1x týdně	vždy při sběru odpadků		
				---	---
Odstranění kmenových obrostů a výmladků	odstranění obrostů a výmladků v ulicích: Na Valích, Fügnerova, Husova, Štefánkova, Pudlovská, Českých Bratří, Vladislavova, Karlova, 5.	2x ročně	do 31. května		
			do 31. srpna		
Živé ploty stříhané	okopávka a pletí	3x ročně	do 31. května	---	---
			do 31. července		
			do 30. září		
	řez dřevin vč. úklidu dřevní hmoty (úklid ihned po řezu)	2x ročně	do 15. března	---	---
			do 31. srpna		
		1x na výzvu	do 5 pracovních dnů		
	odstranění nálet. dřevin	3x ročně	do 31. května		
			do 31. července		
			do 30. září		
Cesty	odstranění trávy u obrubníků a odplevelení cest	2x ročně	do 31. května	1x ročně	do 31. července
			do 31. srpna		
	úklid listí	1x týdně	vždy při sběru odpadků		
Úklid odpadků	úklid - ostatní části města	1x týdně	dle harmonogramu	2x měsíčně	dle harmonogramu
	úklid - ulice SNP, Josefa Fouska, Osvoboditelů, okolí autobusového nádraží, Komenského náměstí (listopad - březen)	2x týdně	dle harmonogramu		
	úklid - ulice SNP, Josefa Fouska, Osvoboditelů, okolí autobusového nádraží, Komenského náměstí (duben - říjen)	1x týdně	dle harmonogramu		
	úklid - všechny části města	1x měsíčně	na výzvu do 2 pracovních dnů od výzvy		

Mobilní mísy se zelení	zálivka (včetně vody)	dle potřeby		---	---
	odplevelení	1x týdně	vždy při sběru odpadků	---	---
	ošetření vč. úklidu a likvidace dřevní hmoty (ihned po řezu) např. odstranění polámaných a odkvetlých částí	1x týdně	vždy při sběru odpadků	---	---
	výchovný řez	1 x ročně	do 31. března	---	---
Lužní les	seč	3x ročně	do 31. května		
			do 31. července		
			do 30. září		
	odstranění listí vyfoukáním	2x ročně	do 15. listopadu		
			do 20. prosince		
Břeh řeky Ohře mezi mlýnem a loutkovým divadlem	seč	1x ročně	do 31. července		
	odstranění listí vyfoukáním	1x ročně	do 20. prosince		
Hrabání listí	jarní vyhrabání listí	1x ročně	do 31. března		
	podzimní vyhrabání listí	2x ročně	do 15. listopadu	2x ročně	do 15. listopadu
			do 20. prosince		do 20. prosince
		2x ročně	2 dny před a v den blokového čištění		

Poznámka: u keřů bude vyhrabání provedeno i ve vmitřním prostoru keřových skupin, pouze v případě trnitých keřů bude provedeno v bezprostředním vnějším okolí, které začíná od krčků vnějších keřů. Pokud nebudou při podzimním vyhrabání listí stanoveny termíny blokového čištění, určí je OŽP min. 5 dnů předem

TECHNOLOGICKÉ POSTUPY

ZÁVAZNÉ TERMÍNY PŘI ÚDRŽBĚ ZELENĚ VČETNĚ HARMONOGRAMU

Sadovnický prvek	Druh práce	I. intenzitní třída						II. intenzitní třída					
		četnost prací	Termín	roční rozsah	výměra v m2	cena za 1 m^2/roční rozsah bez DPH	roční cena v Kč bez DPH	četnost prací	termín	roční rozsah	výměra v m2	cena za 1 m^2/roční rozsah bez DPH	roční cena v Kč bez DPH
Travnaté plochy	seč (duben - květen)	2 x měsíčně	od 1. do 15. a od 15. do 30.	9	5 161,49	1,0000 Kč	46 453,4100 Kč	3x ročně	do 31. května	3	8798,8	1,5000 Kč	39 594,60 Kč
	seč (červen - říjen)	1 x měsíčně	od 1. do 20.						do 31. července do 30. září				
	seč na výzvu (zahrnuto v ceně údržby)	1 x ročně	do 5 pracovních dnů od výzvy	1	5 161,49	1,0000 Kč	5 161,49 Kč	---	---			-------	
	hrabání a odvoz trávy	ihned po seči		10	5 161,49	1,0000 Kč	51 614,90 Kč	ihned po seči		3	8798,8	1,0000 Kč	26 396,40 Kč
Trvalkové záhony	okopávka a pletí (duben - září)	1x měsíčně	do 30.	6	447,17	1,5000 Kč	4 024,53 Kč	---	---			---	
	jarní střih	1x ročně	do 30. dubna	1	381,17	2,0000 Kč	762,34 Kč	---	---			---	
Záhony růží ostatních	jarní odhrnutí země	1 x ročně	do 15. dubna	1	0	1,0000 Kč	0,00 Kč	---	---			---	
	jarní řez	1 x ročně	do 30. dubna	1	0	1,0000 Kč	0,00 Kč	---	---			---	
	okopávka a pletí (duben - září)	1 x měsíčně	do 30.	6	0	1,0000 Kč	0,00 Kč	---	---			---	
	odstranění květů	2 x ročně	po 1. odkvětu po 2. odkvětu	2	0	1,0000 Kč	0,00 Kč	--- ---	--- ---			---	
	zimní nahrnutí země	1 x ročně	do 20. listopadu	1	0	1,0000 Kč	0,00 Kč	---	---			---	
Záhony růží půdopokryvných	okopávka a pletí (duben - listopad)	1x za dva měsíce	do 30.	4	0	1,0000 Kč	0,00 Kč	---	---			---	
Keře v samostatných mísách	okopávka a pletí misek,odstranění části větví zasahujících do chodníků, okopávka a pletí misek (duben, květen, červenec, září)	1x měsíčně	do 30.	4	0	1,0000 Kč	0,00 Kč	---	---			---	
	odpíchnutí okrajů misek	2 x ročně	do 15. června do 15. října	2	0	1,0000 Kč	0,00 Kč	--- ---	--- ---			---	
	řez výchovný	1 x ročně	do 31. března	1	0	1,0000 Kč	0,00 Kč	---	---			---	
Keře v parcích (Masarykovy sady, Holárkovy sady, Riegrovy sady, Park V Domcích, Park Na Hrnčířské)	okopávka a pletí	3x ročně	do 30. dubna do 30. srpna do 30. září	3	0	1,0000 Kč	0,00 Kč	--- --- ---	--- --- ---			---	
	okopávka a pletí,												

Ostatní keře a skupiny keřů	okopávka a pletí, odstranění náletových dřevin (duben, květen, červenec, září)	1 x měsíčně	do 30.	4	534,09	0,2500 Kč	534,09 Kč	---	---			---	
	odstranění části větví zasahujících do dopravního značení	2x ročně	do 30. června	2	534,09	0,5000 Kč	534,09 Kč	---	---			---	
			do 31. října					---	---				
	odstranění části větví zasahujících do lamp VO	2x ročně	do 30. června	2	534,09	2,0000 Kč	2 136,36 Kč	---	---				
			do 31. října					---	---				
	odstranění části větví zasahujících do chodníků, komunikací	2x ročně	do 30 června	2	534,09	2,0000 Kč	2 136,36 Kč	1x ročně	do 30. září	1	488	2,0000 Kč	
			do 31. října										976,00 Kč
Stromy	okopávka a pletí misek (duben - říjen)	1x měsíčně	do 30.	7	4	0,1000 Kč	2,80 Kč	---	---			---	
	odstranění výmladků	2 x ročně	do 30. června	2	4	0,1000 Kč	0,80 Kč	---	---			---	
			do 31. září					---	---				
	odstranění kmen. obrostu	2x ročně	do 31. července	2	4	0,1000 Kč	0,80 Kč	---	---			---	
			do 30. září					---	---				
	odstranění části větví zasahujících do dopravního značení	2x ročně	do 30. června	2	4	0,1000 Kč	0,80 Kč	---	---			---	
			do 30. září					---	---				
	odstranění části větví zasahujících do lamp VO	2x ročně	do 30. června	2	4	0,1000 Kč	0,80 Kč	---	---			---	
			do 30. září					---	---				
	odstranění části větví zasahujících do oken, fasád a balkónů	2x ročně	do 30. června	2	4	0,1000 Kč	0,80 Kč	---	---			---	
			do 30. září					---	---				
	odstranění části větví zasahujících do profilu podchodní výšky	2x ročně	do 30. června	2	4	0,1000 Kč	0,80 Kč	---	---			---	
			do 30. září					---	---				
Živé ploty	okopávka a pletí	2 x ročně	do 30. června	2	0	0,1000 Kč	0,00 Kč	---	---			---	
			do 30. září					---	---				
	řez dřevin vč. úklidu dřevní hmoty (úklid ihned po řezu)	2 x ročně	do 15. dubna	2	0	0,1000 Kč	0,00 Kč	---	---			---	
			do 31. srpna					---	---				
		1 x na výzvu	do 5 pracovních dnů od výzvy	1	0	0,1000 Kč	0,00 Kč	---	---			---	
	odstranění nálet. dřevin	2 x ročně	do 31. května	2	0	0,1000 Kč	0,00 Kč	---	---			---	
			do 31. srpna					---	---				

Cesty	odstranění trávy u obrubníků a odplevelení cest	2 x ročně	do 31. května do 31. srpna	2	0	0,1000 Kč	0,00 Kč						
	úklid listí (září, říjen, listopad)	1 x týdně	vždy při sběru odpadků	13	0	0,1000 Kč	0,00 Kč	---	---			---	
Úklid psích exkrementů	na ploše pro venčení psů (prosinec - březen)	2 x měsíčně	dle harmonogramu	8	0,00	0,3000 Kč	0,00 Kč	---	---			---	
	na ploše veřejné zeleně (prosinec - březen)	1x měsíčně	dle harmonogramu	4	6 142,75	0,3000 Kč	7 371,3000 Kč	---	---			---	
Úklid odpadků	úklid - ostatní části města	1 x za 7 dní	dle harmonogramu	52	6 142,75	0,0500 Kč	15 971,15 Kč	2x měsíčně	Dle harmonogramu	24	8798,8	0,0500 Kč	10 558,56 Kč
	úklid - všechny části města	1 x měsíčně	na výzvu do 2 pracovních dnů od výzvy	12	6 142,75	0,0500 Kč	3 685,65 Kč	---	---			---	
Mobilní mísy se zelení	zálivka (včetně vody)	3x týdně	od května do srpna	54	1	0,1000 Kč	5,40 Kč	---	---			---	
	odplevelení (duben - říjen)	1x měsíčně	vždy při sběru odpadků	7	1	0,1000 Kč	0,70 Kč	---	---			---	
	ošetření vč. úklidu a likvidace dřevní hmoty (ihned po řezu) např. odstranění polámaných a odkvetlých částí (duben - říjen)	1x měsíčně	vždy při sběru odpadků	7	1	0,1000 Kč	0,70 Kč	---	---			---	
	výchovný řez	1 x ročně	do 31. března	1	1	0,1000 Kč	0,10 Kč	---	---			---	
Lužní les	Seč	2x ročně	do 15. června do 30. září			-----		--- ---	--- ---			---	
Břeh řeky Ohře mezi mlýnem a loutkovým divadlem (1 metr na každou stranu stezky)	Seč	--- ---	--- ---	---	---	---	---						
	odstranění listí vyfoukáním	---	---										
Hrabání listí	jarní vyhrabání listí	1x ročně	do 31. března	1	6 142,75	1,0000 Kč	6 142,75 Kč	---	---	2	8798,8	1,00 Kč	17 597,60 Kč
	podzimní vyhrabání listí	2x ročně	do 20. listopadu do 23. prosince	2	6 142,75	1,0000 Kč	12 285,50 Kč	2x ročně	do 15. listopadu do 20. prosince				
							158 828,4200 Kč						95 123,1600 Kč
					celková cena								**253 951,5800 Kč**

Poznámka: 1) u keřů bude vyhrabání provedeno i ve vnitřním prostoru keřových skupin, pouze v případě trnitých keřů bude provedeno v bezprostředním vnějším okolí, které začíná od krčků vnějších keřů. Pokud nebudou při podzimním vyhrabání listí stanoveny termíny blokového čištění, určí je OSM min. 5 dnů předem

Poznámky: 2) mobilní mísy se nacházejí pouze v některých lokalitách, dle mapového zákresu. Zálivka bude prováděna v měsících od května do konce měsíce srpna, a to v rozsahu 3x týdně, v množství minimálně 50 litrů na 1 kus mobilní mísy

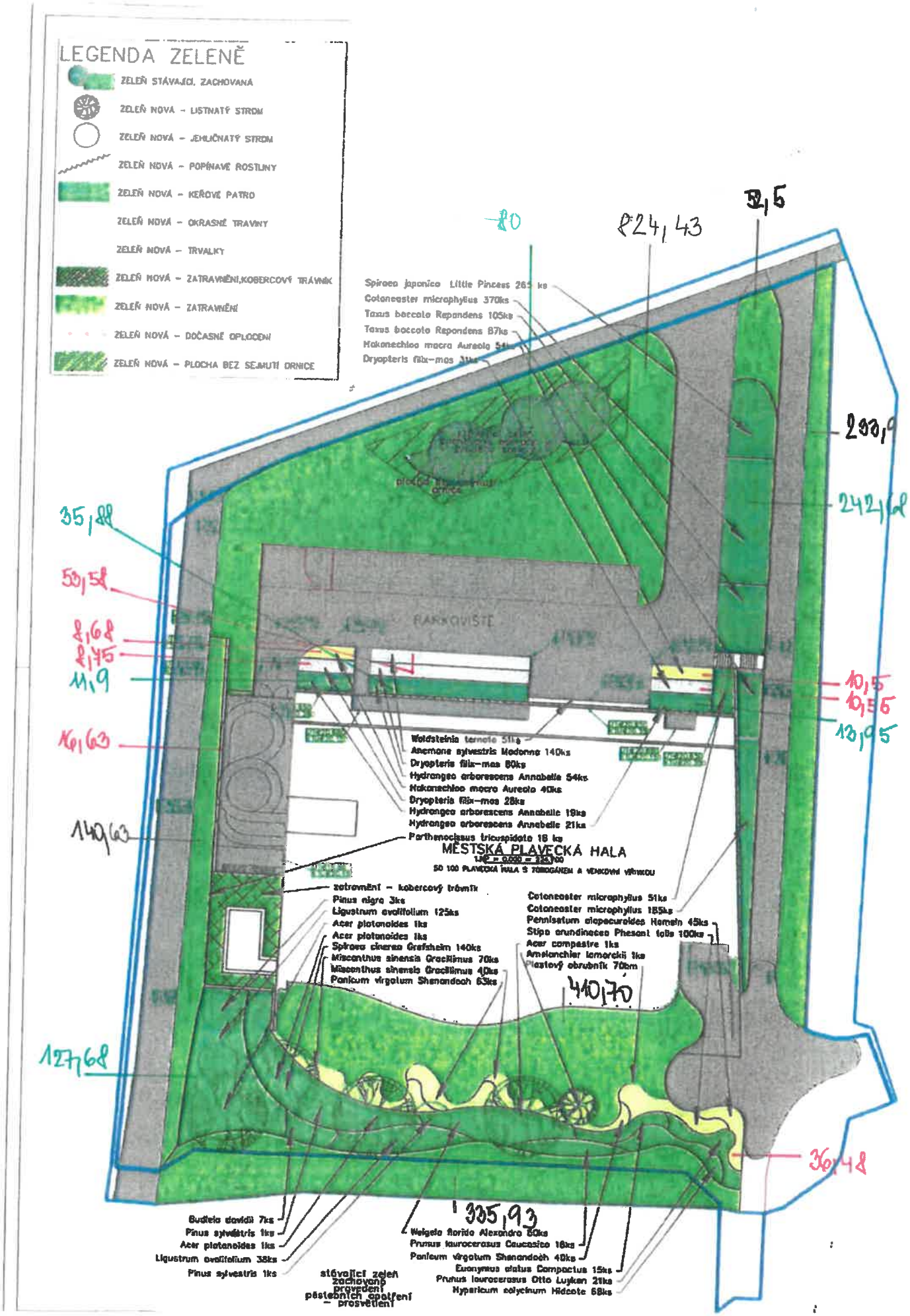
LEGENDA ZELENĚ
ZELEŇ STÁVAJÍCÍ, ZACHOVANÁ
ZELEŇ NOVÁ – LISTNATÝ STROM
ZELEŇ NOVÁ – JEHLIČNATÝ STROM
ZELEŇ NOVÁ – POPÍNAVÉ ROSTLINY
ZELEŇ NOVÁ – KEŘOVÉ PATRO
ZELEŇ NOVÁ – OKRASNÉ TRAVINY
ZELEŇ NOVÁ – TRVALKY
ZELEŇ NOVÁ – ZATRAVNĚNÍ,KOBERCOVÝ TRÁVNÍK
ZELEŇ NOVÁ – ZATRAVNĚNÍ
ZELEŇ NOVÁ – DOČASNÉ OPLOCENÍ
ZELEŇ NOVÁ – PLOCHA BEZ SEJMUTÍ ORNICE
80
824,43
52,5
Spiraea japonica Little Pincess 265 ks
Cotoneaster microphyllus 370ks
Taxus baccata Repandens 105ks
Taxus baccata Repandens 87ks
Hakonechloa macra Aureola 54ks
Dryopteris filix-mas 31ks
233,9
242,68
35,88
53,58
8,68
8,75
11,9
16,63
140,63
127,68
10,5
10,55
13,95
PARKOVIŠTĚ
Waldsteinia ternata 51ks
Anemone sylvestris Madonna 140ks
Dryopteris filix-mas 80ks
Hydrangea arborescens Annabelle 54ks
Hakonechloa macra Aureola 40ks
Dryopteris filix-mas 28ks
Hydrangea arborescens Annabelle 19ks
Hydrangea arborescens Annabelle 21ks
Parthenocissus tricuspidata 18 ks
MĚSTSKÁ PLAVECKÁ HALA
SO 100 PLAVECKÁ HALA S TOBOGÁNEM A VENKOVNÍ VÍŘIVKOU
zatravnění – kobercový trávník
Pinus nigra 3ks
Ligustrum ovalifolium 125ks
Acer platanoides 1ks
Acer platanoides 1ks
Spiraea cinerea Grefsheim 140ks
Miscanthus sinensis Gracillimus 70ks
Miscanthus sinensis Gracillimus 40ks
Panicum virgatum Shenandoah 63ks
Cotoneaster microphyllus 51ks
Cotoneaster microphyllus 185ks
Pennisetum alopecuroides Hameln 45ks
Stipa arundinacea Pheasant tails 100ks
Acer campestre 1ks
Amelanchier lamarckii 1ks
Plastový obrubník 70bm
410,70
36,48
335,93
Budleia davidii 7ks
Pinus sylvestris 1ks
Acer platanoides 1ks
Ligustrum ovalifolium 38ks
Pinus sylvestris 1ks
stávající zeleň zachovaná provedení pěstebních opatření – prosvětlení
Weigela florida Alexandra 60ks
Prunus laurocerasus Caucasica 18ks
Panicum virgatum Shenandoah 40ks
Euonymus alatus Compactus 15ks
Prunus laurocerasus Otto Luyken 21ks
Hypericum calycinum Hidcote 68ks

PASPORT ZELENĚ

Zhotovitel:	Číslo smlouvy
"ZAHRADNÍČEK, s. r. o."	**MULNCJ/23879/2019**
Název plochy (ulice)	Parcely č. v k.ú. Louny
Plavecká hala	1971/57, 1971/59, 1971/60, 1971/61, 1971/65, 1971/58

Intenzitní třída údržby	**I.**	**II.**			**Celkem (m^2)**
výměra plochy (m^2)	**2.655,26**	**0**			**2.655,26**

Travnaté plochy	1.998,09 m2
Trvalkové záhony	145,17 m2
Ostatní keře a skupiny keřů	512 m2
Stromy	4 ks

Provedené změny:

Datum provedení změny	**původní plocha (m^2)**	**přípočet/odpočet (m^2)**	**nová plocha celkem**
1.12.2020	0	2 655,26	2 655,26

Pasport vyhotovil(a):	Podpis:	Razítko organizace:	Datum:
Irena Riegerová, DiS.			

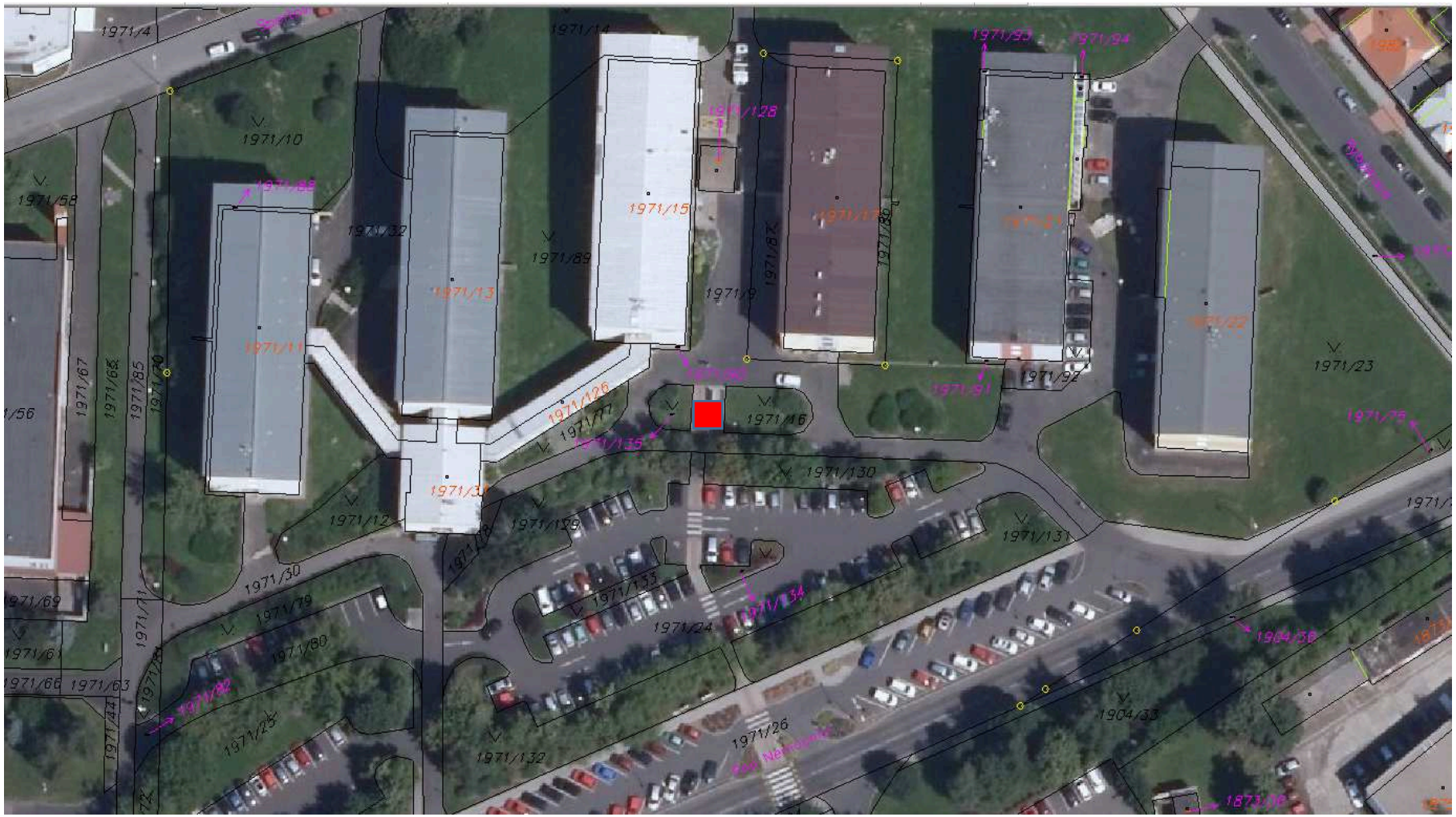
1971/4
1971/14
1971/10
1971/58
1971/15
1971/13
1971/11
1971/89
1971/9
1971/16
1971/23
1971/92
1971/130
1971/131
1971/12
1971/30
1971/79
1971/80
1971/24
1971/26
1971/132
1971/25
1904/33
1971/67
1971/85
1971/69
1971/61
1971/66
1971/63
1971/44
1971/77
1971/126
1971/128
1971/93
1971/94
1971/91
1971/75
1971/133
1971/134
1971/82
1971/88
1971/32
1971/87
1971/86
1971/21
1971/22
1971/135
1971/129
1971/31
1971/28
1971/71
1971/81
1971/72
1971/56
1971/65
1971/70
1971/90
1971/84
1971/83
1971/86
1971/87
1971/88
1971/89
1971/90
1971/91
1971/92
1971/93
1971/94
1971/75
1904/30
1871/06
Rue Nemours

PASPORT ZELENĚ

Zhotovitel:	Číslo smlouvy
"ZAHRADNÍČEK, s. r. o."	**MULNCJ/23879/2019**
Název plochy (ulice)	Parcely č. v k.ú. Louny
ul. Pod Nemocnicí - MÚ	1971/9

Intenzitní třída údržby	**I.**	**II.**			**Celkem (m^2)**
výměra plochy (m^2)	**0,0**	**0**			**0,0**
Mobilní mísy					1 ks

Provedené změny:

Datum provedení změny	**původní plocha (m^2)**	**přípočet/odpočet (m^2)**	**nová plocha celkem**
1.12.2020	navýšení počtu mobilních mís		1 ks

Pasport vyhotovil(a):	Podpis:	Razítko organizace:	Datum:
Irena Riegerová, DiS.			

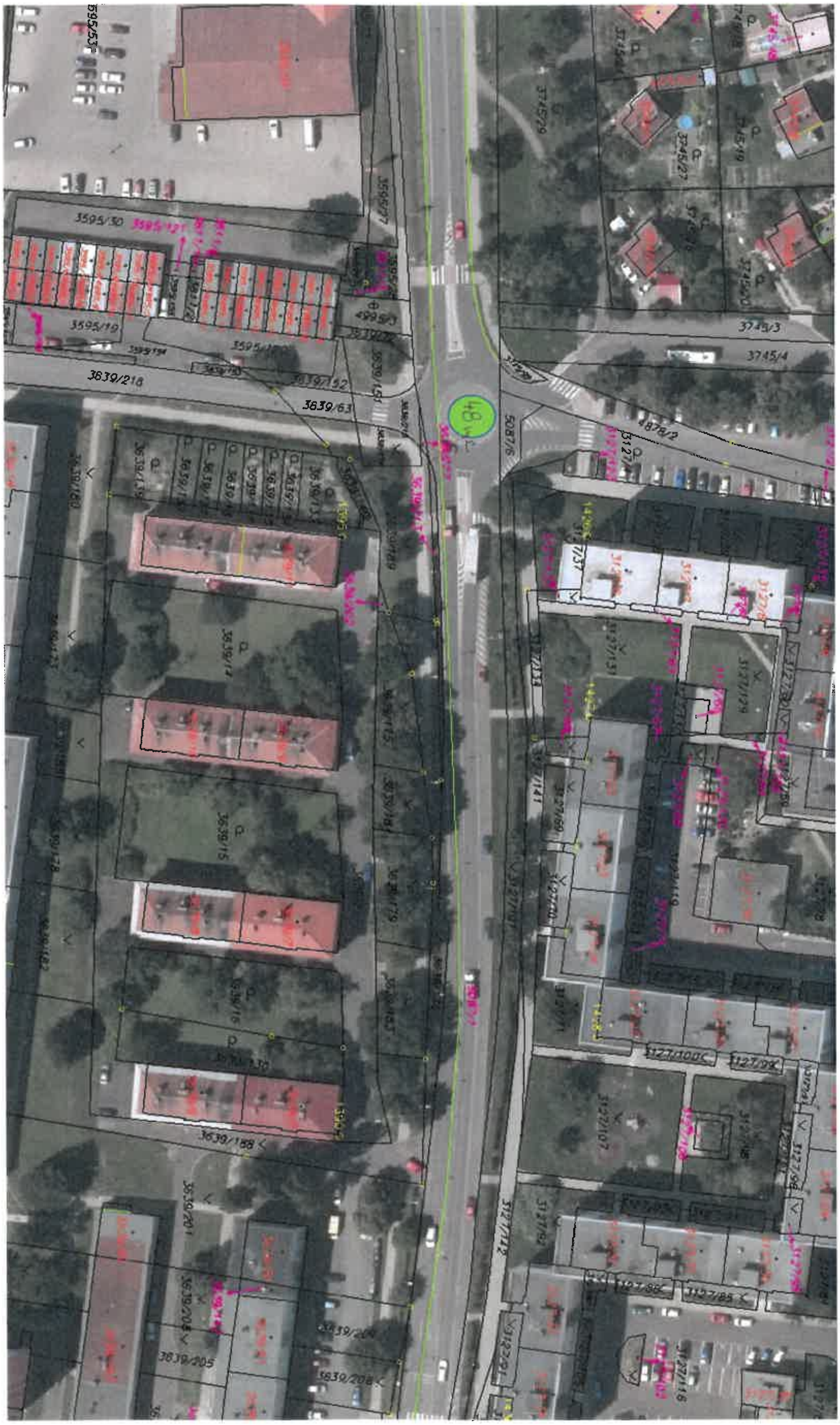

3595/30
3595/19
4999/3
3639/218
3639/152
3639/63
3745/3
3745/4
4878/2
5087/6
3639/188
3639/205
3639/208

PASPORT ZELENĚ

Zhotovitel:	Číslo smlouvy
ZAHRADNÍČEK, s.r.o.	**MULNCJ/23879/2019**
Název plochy (ulice)	Parcely č. v k.ú. Louny
ul. Přemyslovců a Švermova	5087/1

Intenzitní třída údržby	**I.**	**II.**			**Celkem (m^2)**
výměra plochy (m^2)	**48**	**0**			**48**
trvalkové záhony					48

Provedené změny:

Datum provedení změny	**původní plocha (m^2)**	**přípočet/odpočet (m^2)**	**nová plocha celkem**
1.12.2020	0,0	48	48,0

Pasport vyhotovil(a):	Podpis:	Razítko organizace:	Datum:
Riegerová Irena, DiS.			